



**ESTADO DE SANTA CATARINA
PREFEITURA MUNICIPAL DE SÃO
BONIFÁCIO**

**ANEXO V
PRESTAÇÃO ANUAL DE CONTAS DE GESTÃO
RELATÓRIO DE GESTÃO (Art. 9º, 14, § 1º)**

**I - INFORMAÇÕES GERAIS SOBRE A UNIDADE E RESPECTIVOS
RESPONSÁVEIS:**

a) Informações Gerais:

Entidade:	Município de São Bonifácio
CNPJ:	82.892.340/0001-39
Endereço:	Avenida 29 de Dezembro Nº 12 – Centro
Telefone:	(48)3252-0111
E-mail:	financeirosaobonifacio@gmail.com
Sítio Eletrônico:	http://www.saobonifacio.sc.gov.br/

b) Rol dos Responsáveis:

Poder Executivo e Fundo Municipal de Saúde

Nome: Ricardo de Souza Carvalho

CPF: 572.812.119-53

Cargo/Função: Prefeito

Período de Gestão: 2017/2020

Ato de Nomeação e a Data: Termo de Posse no dia 1º de Janeiro de 2017.

Ato de Exoneração e a Data: Prefeito em Exercício

Endereço Residencial: Rua Dezesseis de Junho, Nº 184, Centro, São Bonifácio - Santa Catarina

E-mail: ricardocarvalhovet@gmail.com

Poder Legislativo

Nome: Saulo Buss

CPF: 016.449.909-11

Cargo/Função: Presidente da Câmara de Vereadores

Período de Gestão: Ano de 2017

Ato Nomeação e Data: Termo de Posse no dia 1º de Janeiro de 2017.

Ato Exoneração e Data: Termo de Posse do Novo Presidente da Câmara

Endereço Residencial: Rua 23 de Agosto, S/N – Centro, São Bonifácio, Santa Catarina

E-mail: financeirosaobonifacio@gmail.com

Fones: (48) 3252-0111 / 3252-0112

Avenida 29 de Dezembro, 12 – Centro – CEP 88485-000 – SÃO BONIFÁCIO-SC



ESTADO DE SANTA CATARINA PREFEITURA MUNICIPAL DE SÃO BONIFÁCIO

c) Estrutura organizacional, incluindo conselhos, quando existentes: Organograma da Prefeitura de São Bonifácio

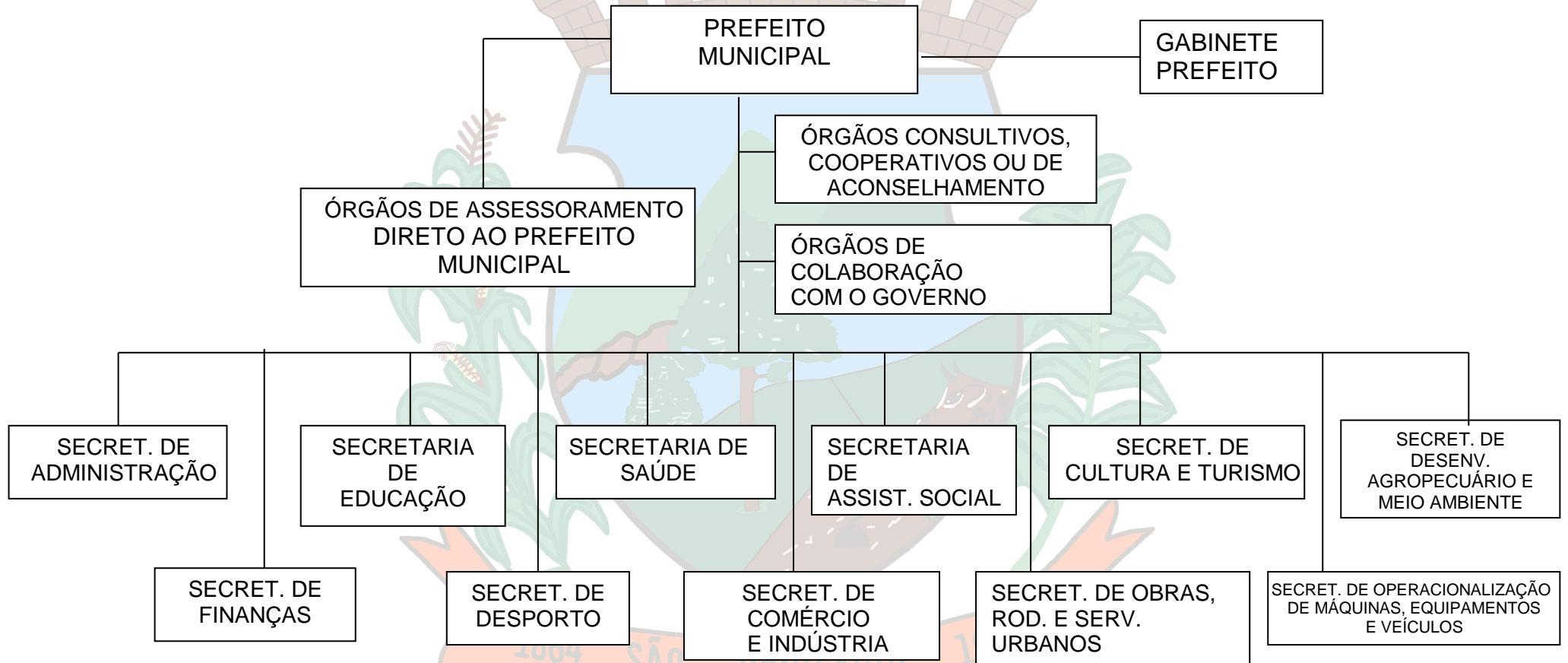

Fones: (48) 3252-0111 / 3252-0112

Avenida 29 de Dezembro, 12 – Centro – CEP 88485-000 – **SÃO BONIFÁCIO-SC**



ESTADO DE SANTA CATARINA PREFEITURA MUNICIPAL DE SÃO BONIFÁCIO

Conselhos:

Conselho: Conselho do Fundo de Manutenção e Desenvolvimento da Educação Básica e de Valorização dos Profissionais da Educação - FUNDEB

Endereço: Rua Clemente Lehmkuhl, 373 – Centro – São Bonifácio/SC

Telefone:(48) 3252-0062

E-mail:educacao.saobonifacio@ig.com.br

Conselho:Conselho Municipal de Educação

Endereço:Rua Clemente Lehmkuhl, 373 – Centro – São Bonifácio/SC

Telefone:(48) 3252-0062

E -mail:educacao.saobonifacio@ig.com.br

Conselho:Conselho Municipal de Alimentação Escolar

Endereço:Rua Clemente Lehmkuhl, 373 – Centro– São Bonifácio/SC

Telefone:(48) 3252-0062

E -mail:educacao.saobonifacio@ig.com.br

Conselho:Conselho Municipal de Assistência Social(CMAS)

Endereço:Avenida 29 de Dezembro, 12 – Centro – São Bonifácio/SC

Telefone:(48) 3252-0046

E -mail:smassb@gmail.com

Conselho:Conselho Municipal dos Direitos da Criança e do Adolescente (CMDCA)

Endereço: Avenida 29 de Dezembro, 12 – Centro – São Bonifácio/SC

Telefone:(48) 3252-0046

E -mail:smassb@gmail.com

Fones: (48) 3252-0111 / 3252-0112

Avenida 29 de Dezembro, 12 – Centro – CEP 88485-000 – **SÃO BONIFÁCIO-SC**



ESTADO DE SANTA CATARINA PREFEITURA MUNICIPAL DE SÃO BONIFÁCIO

Conselho: Conselho Municipal de Saúde(CMS)
Endereço:Rua Clemente Lehmkuhl, 42 – Centro – São Bonifácio/SC
Telefone:(48) 3252-0064
E -mail:saudesaobonifacio@ig.com.br

Conselho:Comissão Municipal de Defesa Civil
Endereço:Avenida 29 de Dezembro, 12 Centro – São Bonifácio/SC
Telefone:(48) 3252-0065
E -mail:secretariasb@ig.com.br
pmsboni@ig.com.br

Conselho: Conselho Municipal do Idoso
Endereço: Avenida 29 de dezembro, 12 – Centro – São Bonifácio/SC
Conselho:Conselho Tutelar
Endereço:Rua Clemente Lehmkuhl, 373 – Centro – São Bonifácio/SC
Telefone:(48)3252-0066
E-mail:conselhotutelarsb@hotmail.com

O Fundo Municipal de Saúde de São Bonifácio e a Câmara de Vereadores não possuem organograma e nem Conselhos.

d) Competências institucionais, indicando as normas legais e regulamentares correspondentes:

Lei Nº 516/1989 cria o Fundo Municipal de Saúde do Município de São Bonifácio.

Resolução Nº 002/2006: Dispõe sobre o Regimento Interno da Câmara Municipal de São Bonifácio.

Lei Promulgada Nº 840, de 23 de agosto de 1962, cria o Município de São Bonifácio.

Fones: (48) 3252-0111 / 3252-0112

Avenida 29 de Dezembro, 12 – Centro – CEP 88485-000 – **SÃO BONIFÁCIO-SC**



ESTADO DE SANTA CATARINA PREFEITURA MUNICIPAL DE SÃO BONIFÁCIO

II - INFORMAÇÕES SOBRE A GESTÃO ORÇAMENTÁRIA E FINANCEIRA DA UNIDADE:

a) Programas de governos sob a responsabilidade da unidade jurisdicionada:

Programas e Ações		Previsão					Execução	Diferenças
Código	Programa/Ação	Física	Financeira	Suplementação	Anulados	Total	Financeira	Financeira
0	Encargos Gerais	4	R\$ 367.200,00	R\$ 59.000,00	R\$ 12.000,00	R\$ 414.200,00	R\$ 374.088,60	R\$ 40.111,40
2.027	Contribuição a Entidade Municipalistas	1	R\$ 114.000,00	R\$ 10.000,00	R\$ 0,00	R\$ 124.000,00	R\$ 114.378,00	R\$ 9.622,00
2.028	Amortização da DFI INSS, BADESC E PROVIAS	1	R\$ 22.000,00	R\$ 0,00	R\$ 12.000,00	R\$ 10.000,00	R\$ 5.885,70	R\$ 4.114,30
2.029	Inativos e Pensionistas	1	R\$ 111.200,00	R\$ 19.000,00	R\$ 0,00	R\$ 130.200,00	R\$ 120.239,83	R\$ 9.960,17
2.031	Contribuição ao PASEP	1	R\$ 120.000,00	R\$ 30.000,00	R\$ 0,00	R\$ 150.000,00	R\$ 133.585,07	R\$ 16.414,93
1	Gestão Administrativa Superior	5	R\$ 2.483.500,00	R\$ 366.644,62	R\$ 64.000,00	R\$ 2.786.144,62	R\$ 1.841.268,93	R\$ 944.875,69
1.001	Construção e Ampliação de Prédios Públicos	1	R\$ 500.000,00	R\$ 0,00	R\$ 0,00	R\$ 500.000,00	R\$ 0,00	R\$ 500.000,00
1.002	Aquisição de Veículos	1	R\$ 25.000,00	R\$ 0,00	R\$ 25.000,00	R\$ 0,00	R\$ 0,00	R\$ 0,00
2.001	Funcionamento e Manutenção da Câmara de Vereadores	1	R\$ 596.000,00	R\$ 104.500,00	R\$ 0,00	R\$ 700.500,00	R\$ 403.737,08	R\$ 296.762,92
2.002	Funcionamento e Manutenção do Gabinete do Prefeito	1	R\$ 211.000,00	R\$ 24.176,50	R\$ 4.500,00	R\$ 230.676,50	R\$ 228.165,62	R\$ 2.510,88
2.003	Funcionamento e Manutenção da Secretaria de Administração	1	R\$ 796.500,00	R\$ 237.968,12	R\$ 34.500,00	R\$ 999.968,12	R\$ 887.028,19	R\$ 112.939,93
2.004	Funcionamento e Manutenção da Secretaria de Finanças	1	R\$ 355.000,00	R\$ 0,00	R\$ 0,00	R\$ 355.000,00	R\$ 322.338,04	R\$ 32.661,96
2	Educação é o Caminho	13	R\$ 2.421.800,00	R\$ 1.084.508,93	R\$ 243.600,00	R\$ 3.262.708,93	R\$ 2.539.212,33	R\$ 723.496,60

Fones: (48) 3252-0111 / 3252-0112

Avenida 29 de Dezembro, 12 – Centro – CEP 88485-000 – SÃO BONIFÁCIO-SC



ESTADO DE SANTA CATARINA PREFEITURA MUNICIPAL DE SÃO BONIFÁCIO

1.003	Ampliação da Rede Física do Ensino Fundamental	1	R\$ 100.000,00	R\$ 0,00	R\$ 100.000,00	R\$ 0,00	R\$ 0,00	R\$ 0,00
1.004	Aquisição de Terreno, Construção Escolas e Equipamentos Esportivos para Escolas	1	R\$ 2.500,00	R\$ 0,00	R\$ 0,00	R\$ 2.500,00	R\$ 0,00	R\$ 2.500,00
1.005	Construção de Creche	1	R\$ 29.440,00	R\$ 0,00	R\$ 0,00	R\$ 29.440,00	R\$ 0,00	R\$ 29.440,00
1.006	Reforma e Ampliação da Rede Física do Ensino Infantil	1	R\$ 11.980,00	R\$ 0,00	R\$ 0,00	R\$ 11.980,00	R\$ 0,00	R\$ 11.980,00
1.007	Aquisição de Veículos para Transporte Escolar	1	R\$ 11.980,00	R\$ 0,00	R\$ 0,00	R\$ 11.980,00	R\$ 0,00	R\$ 11.980,00
2.005	Oferta da Merenda Escolar	1	R\$ 80.600,00	R\$ 35.000,00	R\$ 0,00	R\$ 115.600,00	R\$ 80.448,14	R\$ 35.151,86
2.006	Manutenção da Educação Especial	1	R\$ 19.000,00	R\$ 0,00	R\$ 0,00	R\$ 19.000,00	R\$ 0,00	R\$ 19.000,00
2.007	Manutenção do Ensino Fundamental	1	R\$ 826.400,00	R\$ 529.312,04	R\$ 143.600,00	R\$ 1.212.112,04	R\$ 998.191,03	R\$ 213.921,01
2.008	Manutenção Educação Infantil	1	R\$ 387.500,00	R\$ 173.500,00	R\$ 0,00	R\$ 561.000,00	R\$ 459.039,44	R\$ 101.960,56
2.009	Manutenção do Transporte Escolar	1	R\$ 834.900,00	R\$ 280.696,89	R\$ 0,00	R\$ 1.115.596,89	R\$ 868.612,12	R\$ 246.984,77
2.053	Manutenção da Educação de jovens e Adultos	1	R\$ 15.000,00	R\$ 0,00	R\$ 0,00	R\$ 15.000,00	R\$ 0,00	R\$ 15.000,00
2.054	Apoio aos Estudantes de Ensino Superior e Implantação da Escola do Campo	1	R\$ 90.000,00	R\$ 66.000,00	R\$ 0,00	R\$ 156.000,00	R\$ 132.921,60	R\$ 23.078,40
2.055	Aquisição de Veículos	1	R\$ 12.500,00	R\$ 0,00	R\$ 0,00	R\$ 12.500,00	R\$ 0,00	R\$ 12.500,00
3	Cultura em Ação	3	R\$ 116.750,00	R\$ 30.000,00	R\$ 9.000,00	R\$ 137.750,00	R\$ 21.623,91	R\$ 116.126,09
1.023	Implantação e Aquisição de Instrumentos para Escola de Música	1	R\$ 50.750,00	R\$ 0,00	R\$ 0,00	R\$ 50.750,00	R\$ 0,00	R\$ 50.750,00
2.018	Apoio a Grupos e Manifestações Artísticas e Culturais Festa Pão de Milho	1	R\$ 45.000,00	R\$ 30.000,00	R\$ 0,00	R\$ 75.000,00	R\$ 19.269,60	R\$ 55.730,40
2.019	Manutenção da Biblioteca Pública	1	R\$ 21.000,00	R\$ 0,00	R\$ 9.000,00	R\$ 12.000,00	R\$ 2.354,31	R\$ 9.645,69
4	Esporte e Lazer para Todas as Idades	1	R\$ 124.500,00	R\$ 20.000,00	R\$ 40.000,00	R\$ 104.500,00	R\$ 85.200,52	R\$ 19.299,48

Fones: (48) 3252-0111 / 3252-0112

Avenida 29 de Dezembro, 12 – Centro – CEP 88485-000 – **SÃO BONIFÁCIO-SC**



ESTADO DE SANTA CATARINA PREFEITURA MUNICIPAL DE SÃO BONIFÁCIO

2.021	Apoio ao Esporte Amador	1	R\$ 124.500,00	R\$ 20.000,00	R\$ 40.000,00	R\$ 104.500,00	R\$ 85.200,52	R\$ 19.299,48
5	Mais Saúde, Mais Longevidade	21	R\$ 3.025.550,00	R\$ 1.648.270,28	R\$ 0,00	R\$ 4.673.820,28	R\$ 3.214.640,29	R\$ 1.459.179,99
1.016	Aquisição de Equipamentos e Construção de um Centro de Reabilitação	1	R\$ 2.500,00	R\$ 0,00	R\$ 0,00	R\$ 2.500,00	R\$ 0,00	R\$ 2.500,00
1.017	Aquisição de Veículos	1	R\$ 12.500,00	R\$ 0,00	R\$ 0,00	R\$ 12.500,00	R\$ 0,00	R\$ 12.500,00
1.019	Ampliação de Unidades de saúde	1	R\$ 12.500,00	R\$ 0,00	R\$ 0,00	R\$ 12.500,00	R\$ 0,00	R\$ 12.500,00
2.033	Atenção a População da Terceira Idade	1	R\$ 1.000,00	R\$ 0,00	R\$ 0,00	R\$ 1.000,00	R\$ 0,00	R\$ 1.000,00
2.034	Atendimento a Criança e ao Adolescente	1	R\$ 1.000,00	R\$ 0,00	R\$ 0,00	R\$ 1.000,00	R\$ 0,00	R\$ 1.000,00
2.035	Manutenção do Fundo Municipal de Saúde	1	R\$ 1.356.100,00	R\$ 438.600,00	R\$ 0,00	R\$ 1.794.700,00	R\$ 1.466.395,95	R\$ 328.304,05
2.036	Transferências e Municipalização da Fundação Médico do Trabalhador Rural	1	R\$ 498.000,00	R\$ 105.000,00	R\$ 0,00	R\$ 603.000,00	R\$ 580.000,00	R\$ 23.000,00
2.037	Manutenção do Convênio com SAMU e Clínicas, Consórcio de Saúde	1	R\$ 311.850,00	R\$ 465.401,72	R\$ 0,00	R\$ 777.251,72	R\$ 261.072,74	R\$ 516.178,98
2.038	Funcionamento do Programa de Ações Básicas PABA	1	R\$ 92.700,00	R\$ 41.268,86	R\$ 0,00	R\$ 133.968,86	R\$ 79.256,13	R\$ 54.712,73
2.039	Funcionamento do Programa de Saúde da Família – PABV/ESF	1	R\$ 304.200,00	R\$ 207.583,51	R\$ 0,00	R\$ 511.783,51	R\$ 370.952,76	R\$ 140.830,75
2.040	Funcionamento das Ações com Agentes Comunitários de Saúde PABV/ACS	1	R\$ 153.500,00	R\$ 23.629,77	R\$ 0,00	R\$ 177.129,77	R\$ 150.294,74	R\$ 26.835,03
2.042	Manutenção das Ações de Assistência Farmacêutica Básica	1	R\$ 100.500,00	R\$ 333.215,68	R\$ 0,00	R\$ 433.715,68	R\$ 176.682,63	R\$ 257.033,05
2.043	Manutenção das Ações de Saúde Bucal	1	R\$ 100.700,00	R\$ 8.495,93	R\$ 0,00	R\$ 109.195,93	R\$ 97.734,99	R\$ 11.460,94
2.044	Manutenção das Ações de Vigilância Sanitária	1	R\$ 8.500,00	R\$ 0,00	R\$ 0,00	R\$ 8.500,00	R\$ 85,00	R\$ 8.415,00

Fones: (48) 3252-0111 / 3252-0112

Avenida 29 de Dezembro, 12 – Centro – CEP 88485-000 – **SÃO BONIFÁCIO-SC**



ESTADO DE SANTA CATARINA PREFEITURA MUNICIPAL DE SÃO BONIFÁCIO

2.045	Manutenção das Ações de Vigilância Epidemiológica e Ambiental de Saúde	1	R\$ 52.000,00	R\$ 25.074,81	R\$ 0,00	R\$ 77.074,81	R\$ 32.165,35	R\$ 44.909,46
2.046	Promover ações de Saúde mental, alcoolismo e outras drogas	1	R\$ 3.000,00	R\$ 0,00	R\$ 0,00	R\$ 3.000,00	R\$ 0,00	R\$ 3.000,00
2.047	Ações de hipertensão e Diabetes	1	R\$ 3.000,00	R\$ 0,00	R\$ 0,00	R\$ 3.000,00	R\$ 0,00	R\$ 3.000,00
2.048	Prevenção de doenças crônicas e degenerativas	1	R\$ 3.000,00	R\$ 0,00	R\$ 0,00	R\$ 3.000,00	R\$ 0,00	R\$ 3.000,00
2.049	Promover ações de Saúde da Mulher	1	R\$ 3.000,00	R\$ 0,00	R\$ 0,00	R\$ 3.000,00	R\$ 0,00	R\$ 3.000,00
2.050	Promover ações de Saúde do Trabalhador	1	R\$ 3.000,00	R\$ 0,00	R\$ 0,00	R\$ 3.000,00	R\$ 0,00	R\$ 3.000,00
2.051	Promover ações de Educação em Saúde	1	R\$ 3.000,00	R\$ 0,00	R\$ 0,00	R\$ 3.000,00	R\$ 0,00	R\$ 3.000,00
6	Promovendo a Igualdade e a Dignidade	8	R\$ 753.020,00	R\$ 144.000,00	R\$ 0,00	R\$ 897.020,00	R\$ 336.044,82	R\$ 560.975,18
1.008	Construção de Centro do Idosos e CRAS	1	R\$ 352.500,00	R\$ 0,00	R\$ 0,00	R\$ 352.500,00	R\$ 0,00	R\$ 352.500,00
1.015	Construção, Melhoria e Amortização de Financiamento de Unidades Habitacionais	1	R\$ 40.000,00	R\$ 0,00	R\$ 0,00	R\$ 40.000,00	R\$ 0,00	R\$ 40.000,00
2.010	Funcionamento e manutenção do FMAS	1	R\$ 197.620,00	R\$ 51.000,00	R\$ 0,00	R\$ 248.620,00	R\$ 174.707,18	R\$ 73.912,82
2.011	Apoio a Ações Socioeducativas as Famílias e as suas Crianças	1	R\$ 15.000,00	R\$ 55.000,00	R\$ 0,00	R\$ 70.000,00	R\$ 18.714,19	R\$ 51.285,81
2.012	Funcionamento e manutenção do Conselho Tutelar	1	R\$ 86.200,00	R\$ 0,00	R\$ 0,00	R\$ 86.200,00	R\$ 79.415,10	R\$ 6.784,90
2.013	Funcionamento e Manutenção do Conselho de Direito	1	R\$ 5.000,00	R\$ 0,00	R\$ 0,00	R\$ 5.000,00	R\$ 0,00	R\$ 5.000,00
2.014	Funcionamento e Manutenção do FIA	1	R\$ 10.000,00	R\$ 0,00	R\$ 0,00	R\$ 10.000,00	R\$ 0,00	R\$ 10.000,00
2.056	Apoio a Clube de Mães e de Idosos	1	R\$ 46.700,00	R\$ 38.000,00	R\$ 0,00	R\$ 84.700,00	R\$ 63.208,35	R\$ 21.491,65
7	São Bonifácio – Mais Vela	8	R\$ 711.500,00	R\$ 629.740,72	R\$ 22.000,00	R\$ 1.319.240,72	R\$ 854.662,76	R\$ 464.577,96
1.011	Construção Área de Descanso e Lazer e Aquisição de Equipamentos	1	R\$ 15.000,00	R\$ 0,00	R\$ 0,00	R\$ 15.000,00	R\$ 0,00	R\$ 15.000,00

Fones: (48) 3252-0111 / 3252-0112

Avenida 29 de Dezembro, 12 – Centro – CEP 88485-000 – SÃO BONIFÁCIO-SC



ESTADO DE SANTA CATARINA PREFEITURA MUNICIPAL DE SÃO BONIFÁCIO

1.012	Construção da Casa do Turista e Museu	1	R\$ 12.500,00	R\$ 0,00	R\$ 0,00	R\$ 12.500,00	R\$ 0,00	R\$ 12.500,00
1.013	Pavimentação de Ruas e Passeios	1	R\$ 225.000,00	R\$ 250.000,00	R\$ 0,00	R\$ 475.000,00	R\$ 257.641,78	R\$ 217.358,22
1.020	Implantação da Sinalização Turística	1	R\$ 111.500,00	R\$ 0,00	R\$ 0,00	R\$ 111.500,00	R\$ 0,00	R\$ 111.500,00
2.020	Manutenção da Secretaria e das Ações Voltadas ao Turismo	1	R\$ 137.500,00	R\$ 36.401,77	R\$ 22.000,00	R\$ 151.901,77	R\$ 115.500,82	R\$ 36.400,95
2.023	Implantação das Ações de Segurança Pública	1	R\$ 10.000,00	R\$ 0,00	R\$ 0,00	R\$ 10.000,00	R\$ 0,00	R\$ 10.000,00
2.025	Manutenção dos Serviços Urbanos	1	R\$ 195.000,00	R\$ 336.684,03	R\$ 0,00	R\$ 531.684,03	R\$ 477.094,90	R\$ 54.589,13
2.026	Manutenção dos Serviços de Transito	1	R\$ 5.000,00	R\$ 6.654,92	R\$ 0,00	R\$ 11.654,92	R\$ 4.425,26	R\$ 7.229,66
8	Crescendo com a Força do Trabalho	8	R\$ 4.013.600,00	R\$ 405.992,64	R\$ 42.000,00	R\$ 4.377.592,64	R\$ 3.182.795,14	R\$ 1.194.797,50
1.009	Desassoreamento de Rios e Proteção a Mata Ciliar	1	R\$ 12.500,00	R\$ 0,00	R\$ 0,00	R\$ 12.500,00	R\$ 0,00	R\$ 12.500,00
1.010	Aquisição de Equipamentos e Implementos Agrícolas	1	R\$ 262.500,00	R\$ 0,00	R\$ 0,00	R\$ 262.500,00	R\$ 0,00	R\$ 262.500,00
1.014	Construção de pontes Bueiros e mata Burro	1	R\$ 225.000,00	R\$ 0,00	R\$ 0,00	R\$ 225.000,00	R\$ 0,00	R\$ 225.000,00
1.021	Construção de Açudes	1	R\$ 7.500,00	R\$ 0,00	R\$ 0,00	R\$ 7.500,00	R\$ 0,00	R\$ 7.500,00
2.016	Assistência ao Pequeno Produtor Rural	1	R\$ 828.500,00	R\$ 87.000,00	R\$ 0,00	R\$ 915.500,00	R\$ 682.042,42	R\$ 233.457,58
2.017	Manutenção Convênio com a Epagri, Cidasc e Ceasa	1	R\$ 40.000,00	R\$ 0,00	R\$ 0,00	R\$ 40.000,00	R\$ 38.005,00	R\$ 1.995,00
2.022	Apoio ao Desenvolvimento do Comércio e Industria	1	R\$ 51.500,00	R\$ 0,00	R\$ 42.000,00	R\$ 9.500,00	R\$ 5.600,00	R\$ 3.900,00
2.024	Manutenção das Estradas Vicinais	1	R\$ 2.586.100,00	R\$ 318.992,64	R\$ 0,00	R\$ 2.905.092,64	R\$ 2.457.147,72	R\$ 447.944,92
	Reserva de Contingência		R\$ 15.065,00	R\$ 0,00	R\$ 0,00	R\$ 15.065,00	R\$ 0,00	R\$ 15.065,00
2.032	Reserva de Contingência		R\$ 15.065,00	R\$ 0,00	R\$ 0,00	R\$ 15.065,00	R\$ 0,00	R\$ 15.065,00
Total		50	R\$ 14.032.485,00	R\$ 4.388.157,19	R\$ 432.600,00	R\$ 17.988.042,19	R\$ 12.449.537,30	R\$ 5.538.504,89

Fones: (48) 3252-0111 / 3252-0112

Avenida 29 de Dezembro, 12 – Centro – CEP 88485-000 – **SÃO BONIFÁCIO-SC**



ESTADO DE SANTA CATARINA PREFEITURA MUNICIPAL DE SÃO BONIFÁCIO

A Previsão Inicial foi de R\$ 14.032.485,00, as suplementações totalizaram R\$ 4.388.157,19 e as anulações R\$ 432.600,00. Totalizando R\$ 17.988.042,19 em Previsão Orçamentária. Durante o Exercício foram executados R\$ 12.449.537,30.

As ações que mais necessitaram de suplementações foram: Manutenção do Ensino Fundamental, Manutenção dos Serviços Urbanos, Manutenção das Estradas Vicinais, Manutenção do Transporte Escolar, Pavimentação de Ruas e Passeios, Funcionamento e Manutenção da Secretaria da administração e Manutenção da Educação Infantil. Contudo, as ações seguintes não apresentaram execução orçamentária: Construção e Ampliação de Prédios Públicos, Aquisição de Veículos, Ampliação da Rede de Ensino Fundamental, Aquisição de Terreno, Construção de Escolas e Equipamentos Esportivos para Escolas, Construção de Creche, Reforma e Ampliação da Rede Física do Ensino Infantil, Aquisição de Veículos para Transporte Escolar, Manutenção da Educação Especial, Manutenção da Educação de Jovens e Adultos, Implantação e Aquisição de Instrumentos para Escola de Música, Construção de Centro de Idosos e CRAS, Construção, melhoria e Amortização de Financiamento de Unidades Habitacionais, Funcionamento e Manutenção do Conselho de Direito, Funcionamento e Manutenção do FIA, Construção Área de Descanso e Lazer e Aquisição de Equipamentos, Construção da Casa do Turista e Museu, Implantação da Sinalização Turística, Implantação das Ações de Segurança Pública, Desassoreamento de Rios e Proteção de Mata Ciliar, Aquisição de Equipamentos e Implementos Agrícolas, Construção de Pontes e Bueiros e Mata Burro, Construção de Açudes, Aquisição de Equipamentos e Construção de um Centro de Reabilitação, Aquisição de Veículos, Ampliação de Unidades de saúde, Atenção a População da Terceira Idade, Atendimento a Criança e ao Adolescente, Promoção de ações de Saúde mental, alcoolismo e outras drogas, Promoção de ações de Saúde da Mulher, Promoção de ações de Saúde do Trabalhador, Promoção de ações de Educação em Saúde.

Fones: (48) 3252-0111 / 3252-0112

Avenida 29 de Dezembro, 12 – Centro – CEP 88485-000 – **SÃO BONIFÁCIO-SC**



ESTADO DE SANTA CATARINA PREFEITURA MUNICIPAL DE SÃO BONIFÁCIO

3- Contingenciamento de despesas no exercício:

O Município de São Bonifácio, o Fundo Municipal de Saúde e Câmara de Vereadores de São Bonifácio não possuem Contingenciamento de despesas no exercício de 2017.

4- Informações sobre o reconhecimento de passivos por insuficiência de créditos ou recursos:

O Município de São Bonifácio, o Fundo Municipal de Saúde e Câmara de Vereadores de São Bonifácio não reconheceram nenhum passivo por insuficiência de créditos ou recursos.

5- As razões e/ou circunstâncias para permanência de Restos a Pagar processados e não processados por mais de um exercício financeiro:

A permanência de Restos a Pagar por mais de um exercício financeiro se deve aos empenhos não foram cancelados. Para regularizar essa situação será feito um ajuste por meio de Comissão. Portanto, na verdade não existe obrigação alguma a ser paga.

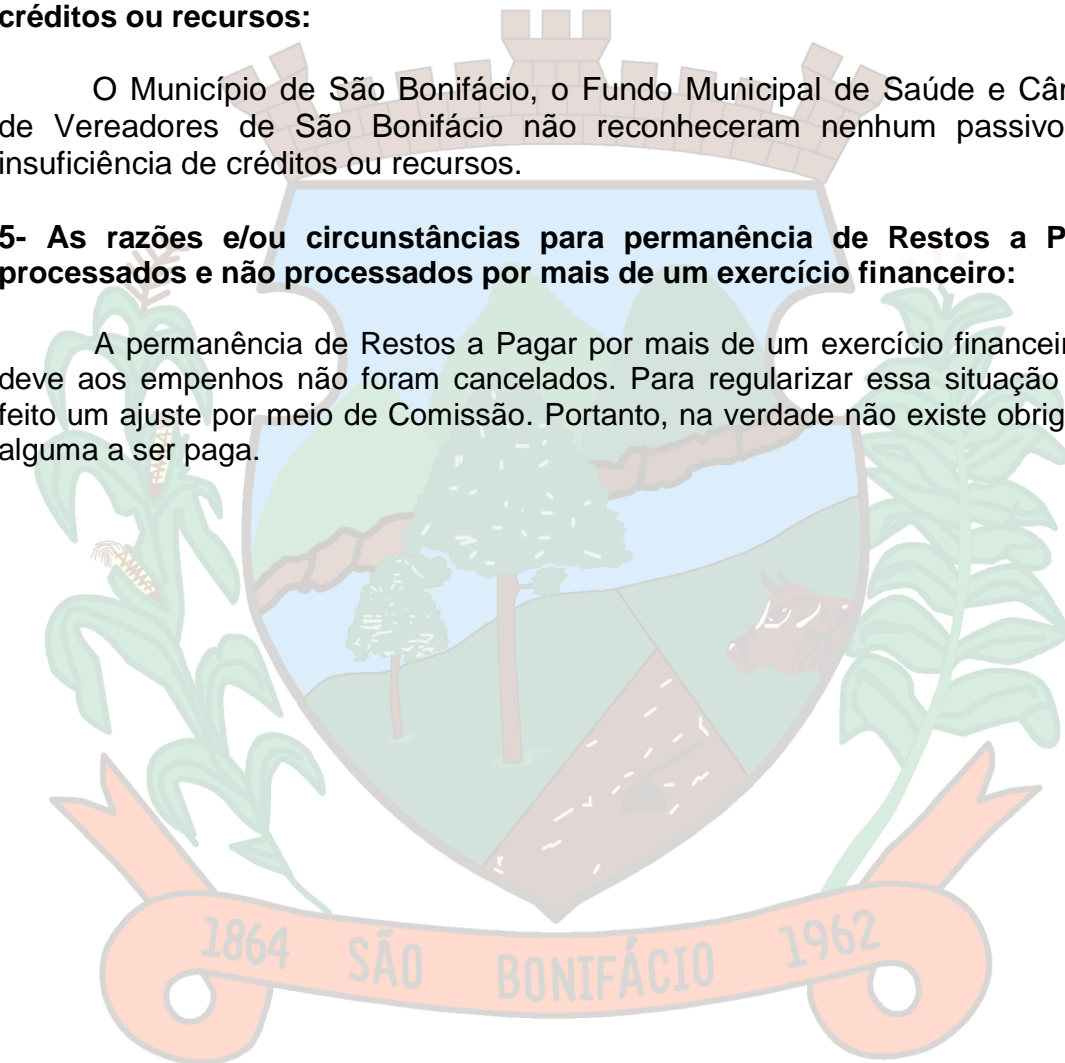

Fones: (48) 3252-0111 / 3252-0112

Avenida 29 de Dezembro, 12 – Centro – CEP 88485-000 – **SÃO BONIFÁCIO-SC**



**ESTADO DE SANTA CATARINA
PREFEITURA MUNICIPAL DE SÃO BONIFÁCIO**

III – INFORMAÇÕES SOBRE A GESTÃO DE PESSOAS E TERCEIRIZAÇÃO DE MÃO DE OBRA:

a) Quadro de pessoal, informando a quantidade de agentes públicos (agentes políticos, servidores e militares) ocupantes de cargos efetivos, comissionados, empregos públicos, contratados por tempo determinado (Art. 37, IX, CF), conselheiros tutelares e estagiários, discriminando os comissionados que são titulares de cargo efetivo ou emprego público, bem como os valores consolidados na folha de pagamento, mês a mês:

Quadro de Pessoal da Unidade Gestora - Mensal (Anexo V, Item III, Alinea "A")													
Vinculo	Despesa Realizada Mensal da Folha de Pagamento por Vinculo/ Mês												
	Jan	Fev	Mar	Abr	Mai	Jun	Jul	Ago	Set	Out	Nov	Dez	TOTAL
Agentes Públicos Civis Ativos ocupantes de Cargo Efetivo (Servidores)	334.676,88	318.504,88	383.019,17	407.104,05	396.859,12	530.187,93	393.557,09	394.824,55	396.185,62	403.496,46	412.253,00	623.204,89	4.993.873,64
Agentes Públicos Civis Ativos ocupantes de Emprego Público													
Agentes Públicos Militar Ativo													
Membros de Poder ou órgão													

Fones: (48) 3252-0111 / 3252-0112

Avenida 29 de Dezembro, 12 – Centro – CEP 88485-000 – **SÃO BONIFÁCIO-SC**



ESTADO DE SANTA CATARINA PREFEITURA MUNICIPAL DE SÃO BONIFÁCIO

Agentes políticos com Mandato Eletivo	45.004,50	45.004,50	45.004,50	45.004,50	45.004,50	63.117,00	45.004,50	45.004,50	45.004,50	45.004,50	45.004,50	45.004,50	71.896,50	585.058,50
Servidores Ocupantes de cargo/emprego em comissão com vínculo efetivo com a Unidade Gestora														
Servidores Ocupantes de cargo/emprego em comissão sem vínculo efetivo com a Unidade Gestora		3.050,00	3.134,37	3.134,37	3.134,37	4.311,90	3.134,37	3.134,37	3.134,37	3.134,37	3.134,37	3.134,37	4.830,01	37.266,87
Servidores Contratados por tempo determinado	24.331,49	28.171,52	29.415,22	29.415,22	33.159,52	38.271,00	37.905,03	38.225,50	38.906,72	38.803,67	40.579,16	52.912,97	430.097,02	
Estagiários														
Conselhos Tutelares	6.521,50	8.245,54	5.622,00	5.622,00	5.622,00	5.622,00	5.622,00	5.622,00	5.996,79	5.622,00	5.622,00	5.622,00	11.525,10	77.264,93

Fones: (48) 3252-0111 / 3252-0112

Avenida 29 de Dezembro, 12 – Centro – CEP 88485-000 – **SÃO BONIFÁCIO-SC**



**ESTADO DE SANTA CATARINA
PREFEITURA MUNICIPAL DE SÃO BONIFÁCIO**

TOTAL	410.534,37	402.976,44	466.195,26	490.280,14	483.779,51	641.509,83	485.222,99	486.810,92	489.228,00	496.061,00	506.593,03	764.369,47	6.123.560,96
--------------	------------	------------	------------	------------	------------	------------	------------	------------	------------	------------	------------	------------	--------------

Quadro de Pessoal da Unidade Gestora - Mensal (Anexo V, Item III, Alinea "A")													
Vinculo	Quantidade/Mês												
	Jan	Fev	Mar	Abr	Mai	Jun	Jul	Ago	Set	Out	Nov	Dez	TOTAL
Agentes Públicos Civis Ativos ocupantes de Cargo Efetivo (Servidores)	138	141	139	139	139	138	138	140	140	139	138	138	1667
Agentes Públicos Civis Ativos ocupantes de Emprego Público													
Agentes Públicos Militar Ativo													
Membros de Poder ou órgão													
Agentes políticos com Mandato Eletivo	11	11	11	11	11	11	11	11	11	11	11	11	132
Servidores Ocupantes de cargo/emprego em comissão com vínculo efetivo com a Unidade Gestora													
Servidores Ocupantes de cargo/emprego em comissão sem vínculo efetivo com a Unidade Gestora		1	1	1	1	1	1	1	1	1	1	1	11
Servidores Contratados por tempo determinado	15	15	18	20	21	21	22	22	22	22	22	19	239
Estagiários													
Conselhos Tutelares	5	5	5	5	5	5	5	5	5	5	5	5	60
TOTAL	169	173	174	176	177	176	177	179	179	178	177	174	2109

b) demonstrativo da quantidade de pessoas executando trabalhos na unidade jurisdicionada por meio de contratos de terceirização de serviços, contendo o posto de trabalho ocupado, bem como as despesas totais das contratações, mês a mês:

Demonstrativo da Quantidade de Pessoas Executando Trabalho na Unidade Gestora por Meio de Contratos de

Fones: (48) 3252-0111 / 3252-0112

Avenida 29 de Dezembro, 12 – Centro – CEP 88485-000 – SÃO BONIFÁCIO-SC



ESTADO DE SANTA CATARINA
PREFEITURA MUNICIPAL DE SÃO BONIFÁCIO

Terceirização de Serviços (Anexo V, Item III, Alinea "b")

Discriminação dos Postos de Trabalho/Categorias/Funções	Jan	Fev	Mar	Abr	Mai	Jun	Jul	Ago	Set	Out	Nov	Dez	Total
Consultor Jurídico	1	1	1	1	1	1	1	1	1	1	1	1	R\$ 25.200,00
Consultor/Elaboração de Projetos	1	1	1	2	2	2	2	2	2	2	2	2	R\$ 31.933,25
Farmacêutica	1	1	1	0	0	0	0	0	0	0	0	0	R\$ 7.800,00
Fonoaudióloga	0	1	1	1	1	1	1	1	1	1	1	1	R\$ 16.800,00
Serviços de Engenharia Civil	1	1	1	1	1	1	1	1	1	1	1	1	R\$ 14.688,00
Professor de JIU JITSU	0	1	1	1	1	1	1	1	1	1	1	1	R\$ 14.300,00
Gaiteiro	0	1	1	1	1	1	1	1	1	1	1	1	R\$ 8.580,00
Motoristas de Transporte Escolar	0	8	8	8	8	8	8	8	8	8	8	8	R\$ 597.656,31
TOTAL	4	15	15	15	15	15	15	15	15	15	15	15	R\$ 716.957,56

Fones: (48) 3252-0111 / 3252-0112

Avenida 29 de Dezembro, 12 – Centro – CEP 88485-000 – **SÃO BONIFÁCIO-SC**



ESTADO DE SANTA CATARINA PREFEITURA MUNICIPAL DE SÃO BONIFÁCIO

c) demonstrativo dos benefícios previdenciários, informando a quantidade de agentes públicos (agentes políticos, servidores e militares) inativos/aposentados, de pensionistas e de complementações de aposentadoria ou pensão ao valor percebido do Regime Geral da Previdência Social, pagos pelo tesouro, contendo os valores consolidados na folha de pagamento, mês a mês:

Considerando que a o Regime de Previdência adotado pelo Município de São Bonifácio é o INSS, o Município não possui pagamentos pelo Tesouro de inativos/aposentados, pensionistas, complementações de aposentadoria.

d) discriminação da remuneração mensal e anual paga aos membros de diretoria, de conselho de administração e de conselho fiscal, incluindo bônus, participação em lucros e a qualquer outro título:

O Município de São Bonifácio, considerando Prefeitura Municipal, Fundo Municipal de Saúde e Camara de Vereadores não possuem Membros de Diretoria, Conselho de Administração e de Conselho Fiscal.

IV - INFORMAÇÕES SOBRE TRANSFERÊNCIAS DE RECURSOS MEDIANTE CONVÊNIO, TERMO DE PARCERIA, TERMO DE COOPERAÇÃO OU INSTRUMENTO CONGÊNERE, DISCRIMINANDO VOLUME DE RECURSOS TRANSFERIDOS E RESPECTIVOS BENEFICIÁRIOS.

Transferência de Recursos a Terceiros pela Unidade Gestora (Anexo V, Item IV)			
Entidade Beneficiada	Espécie de Transferências (Subvenção, Auxílio, Contribuição)	Formalização (Convênio, Termo de Parceria, Termo de Cooperação, etc.)	Valor Anual Repassado
Associação dos Municípios - GRANFPOLIS	Contribuição	Termo de Cooperação	R\$ 95.303,00
Confederação Nacional de Municípios	Contribuição	Termo de Cooperação	R\$ 7.135,00
Federação Catarinense dos Municípios - FECAM	Contribuição	Termo de Cooperação	R\$ 11.940,00
Fundação Médica Assistência ao Trabalhador Rural	Subvenção	Convênio	R\$ 580.000,00
TOTAL			R\$ 694.378,00

Fones: (48) 3252-0111 / 3252-0112

Avenida 29 de Dezembro, 12 – Centro – CEP 88485-000 – **SÃO BONIFÁCIO-SC**



ESTADO DE SANTA CATARINA PREFEITURA MUNICIPAL DE SÃO BONIFÁCIO

V – INFORMAÇÕES SOBRE LICITAÇÕES E CONTRATOS:

a) informação sobre os valores anuais das despesas realizadas referentes a aquisições e contratações de bens e serviços, por modalidade de licitação, bem como as decorrentes de dispensas e inexigibilidades de licitação:

Modalidade/Forma	Obras e Serviços de Engenharia	Compras	Contratação de Serviços	Total Anual
Concorrência	R\$ 0,00	R\$ 0,00	R\$ 0,00	R\$ 0,00
Concurso	R\$ 0,00	R\$ 0,00	R\$ 0,00	R\$ 0,00
Convite	R\$ 0,00	R\$ 466.393,97	R\$ 18.279,50	R\$ 484.673,47
Dispensa de Licitação (Art. 24, I e II)	R\$ 0,00	R\$ 992.251,13	R\$ 1.003.379,81	R\$ 1.995.630,94
Dispensa de Licitação (Hipóteses)	R\$ 0,00	R\$ 145.039,32	R\$ 9.907,78	R\$ 154.947,10
Inexigibilidade	R\$ 0,00	R\$ 0,00	R\$ 0,00	R\$ 0,00
Pregão Eletrônico	R\$ 0,00	R\$ 0,00	R\$ 0,00	R\$ 0,00
Pregão Presencial	R\$ 0,00	R\$ 1.172.826,27	R\$ 1.231.768,16	R\$ 2.404.594,43
Regime Diferenciado de Contratação (RDC)	R\$ 0,00	R\$ 0,00	R\$ 0,00	R\$ 0,00
Tomada de Preços	R\$ 257.641,78	R\$ 0,00	R\$ 14.688,00	R\$ 272.329,78
TOTAL	R\$ 257.641,78	R\$ 2.776.510,69	R\$ 2.278.023,25	R\$ 5.312.175,72

b) indicação do órgão de imprensa oficial, nos termos do art. 6º, XIII, da Lei nº 8.666/1993:

Os Contratos, Publicações de Licitações, Leis e demais são publicados nos Diários Oficiais conforme solicitado. Caso o Convênio seja Federal, as Publicações são efetuadas no Diário Oficial da União. Sendo Convênio Estadual, as publicações são efetuadas no Diário Oficial do Estado. As demais publicações de Licitação são realizadas nos Jornais de Grande Circulação.

As publicações de Leis, Decretos e outros atos do Governo Municipal, são publicados no Diário Oficial dos Municípios de Santa Catarina. O mesmo veículo de imprensa é utilizado para dar transparência nos processos licitatórios, dando maior transparência para os cidadãos, ganhando assim o Gestor com as informações sempre disponíveis a todos.

VI - INFORMAÇÕES SOBRE AS RECOMENDAÇÕES EXPEDIDAS PELO ÓRGÃO DE CONTROLE INTERNO E AS PROVIDÊNCIAS ADOTADAS (OU NÃO) NO EXERCÍCIO, DEMONSTRANDO:

Fones: (48) 3252-0111 / 3252-0112

Avenida 29 de Dezembro, 12 – Centro – CEP 88485-000 – **SÃO BONIFÁCIO-SC**



ESTADO DE SANTA CATARINA PREFEITURA MUNICIPAL DE SÃO BONIFÁCIO

Todas as recomendações expedidas pelo Órgão de Controle Interno foram prontamente atendidas pela Gestão, não causando qualquer dano ao erário.

VII - ACOMPANHAMENTO DAS AÇÕES RELACIONADAS A CONTRATO DE GESTÃO VIGENTES NO EXERCÍCIO (EXIGÍVEIS SOMENTE PARA OS ÓRGÃOS ENCARREGADOS DA SUPERVISÃO DESTES CONTRATOS, NO ÂMBITO DO ESTADO E DOS MUNICÍPIOS):

O Município, considerando Prefeitura, Fundo Municipal de Saúde e Câmara de Vereadores não possui Contrato de Gestão.

VIII - AVALIAÇÃO DOS TERMOS DE PARCERIA CELEBRADOS PELA UNIDADE JURISDICIONADA (EXIGÍVEL SOMENTE PARA AS UNIDADES JURISDICIONADAS QUE FIRMARAM TERMO DE PARCERIA)

a) identificação dos termos de parceria vigentes no exercício:

- 1) dados da entidade parceira (nome e CNPJ);** Casa Lar Vovó Sebastiana
- 2) âmbito de atuação da entidade (art. 3º da Lei 9.790/99 e legislação estadual equivalente):** A Entidade se enquadra no Item I do Art. 3º da Lei 9.790/99.

b) informações sobre o termo de parceria:

O Termo de Parceria corresponde ao pagamento mensal no Valor de R\$ 800,00 em caso de não haver nenhuma criança abrigada e caso haja o Valor passa a ser de R\$ 1.600,00.

- 1) nº e data da celebração;** 2 de Janeiro de 2017.
- 2) forma de escolha da unidade parceira;** Deliberação do Juizado da Infância e da Juventude.
- 3) objeto;** Acolhimento para atendimento de Crianças
- 4) unidade jurisdicionada parceira;** Casa Lar Vovó Sebastiana
- 5) período de vigência (início e fim);** 1º de Janeiro de 2017 a 31 de Dezembro de 2017.
- 6) valor global em reais (da unidade jurisdicionada e da entidade);** Não temos conhecimento destes valores.

c) valores repassados em razão de termos de parceria firmados, especificando os valores mensais repassados no exercício e indicando a unidade parceira (nome e CNPJ);

Nome: Casa Lar Vovó Sebastiana

CNPJ: 03.860.470/0001-13

Valor Mensal: R\$ 800,00

Valor Anual: R\$ 9.600,00

d) avaliação dos resultados obtidos com a parceria:

Considerando que o Termo de Parceria foi firmado com o objetivo de ajudar os municípios vizinhos a cuidar, proteger, fornecer assistência as crianças desamparadas. O Termo de Parceria tem como compromisso repassar mensalmente o valor de R\$ 800,00 caso o Município não possua nenhuma criança no Lar, em caso de haver alguma criança o valor é de R\$ 1.600,00.

O Município não possui nenhuma criança sendo acolhida, portanto, o Valor repassado é de R\$800,00 mensal. A Casa Lar não nos fornece informações sobre a

Fones: (48) 3252-0111 / 3252-0112

Avenida 29 de Dezembro, 12 – Centro – CEP 88485-000 – **SÃO BONIFÁCIO-SC**



ESTADO DE SANTA CATARINA PREFEITURA MUNICIPAL DE SÃO BONIFÁCIO

quantidade de crianças atendidas, nem maiores detalhes sobre as mesmas. Consideramos que a Casa não fornece informações sobre as crianças, como forma de evitar a exposição das crianças.

