

TIJOLETA CERÂMICA

LAJE EXISTENTE/INÍCIO AMPLIAÇÃO

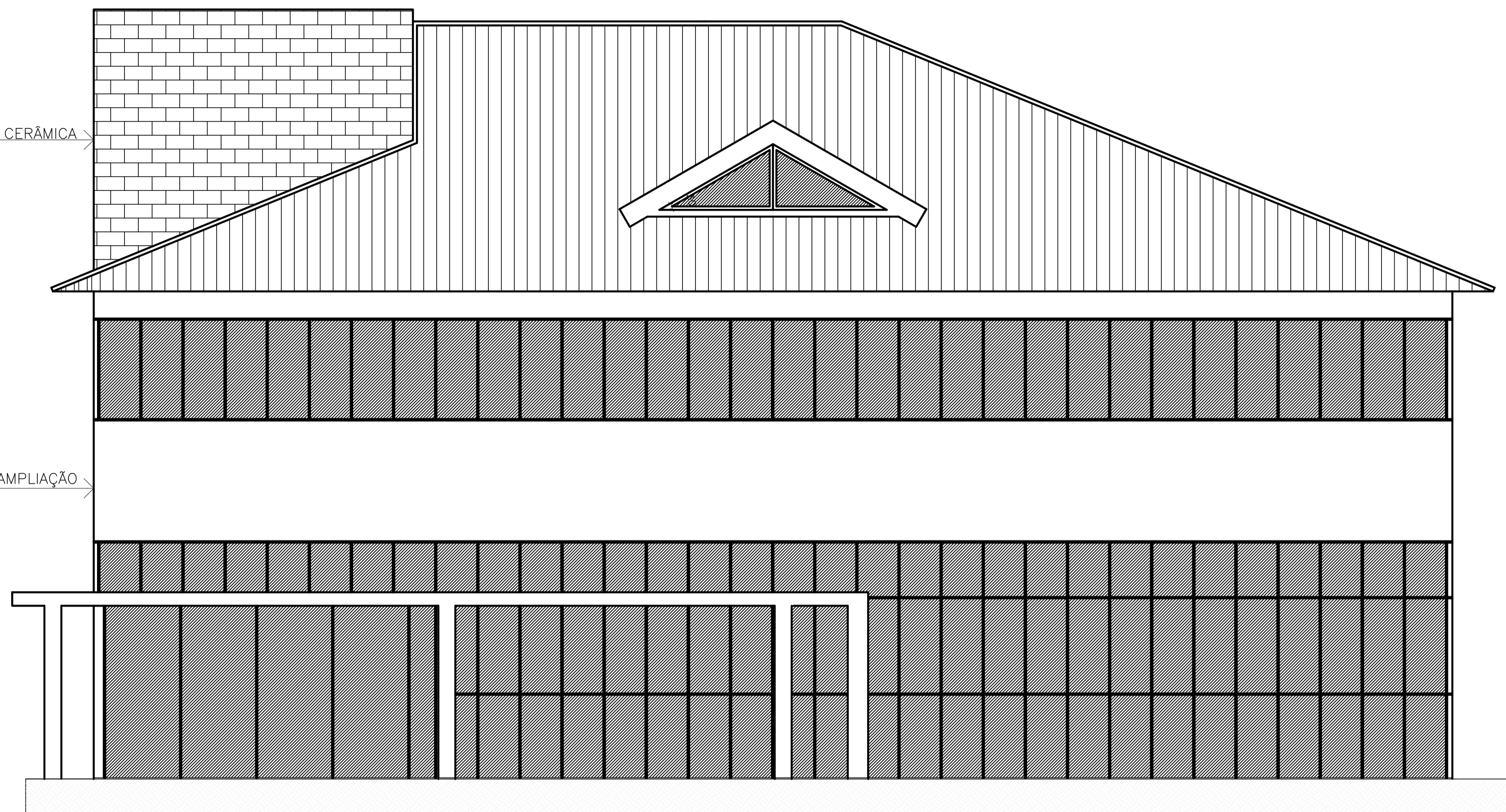

FACHADA
FRONTAL
esc.
1:50

LAJE EXISTENTE/INÍCIO AMPLIAÇÃO

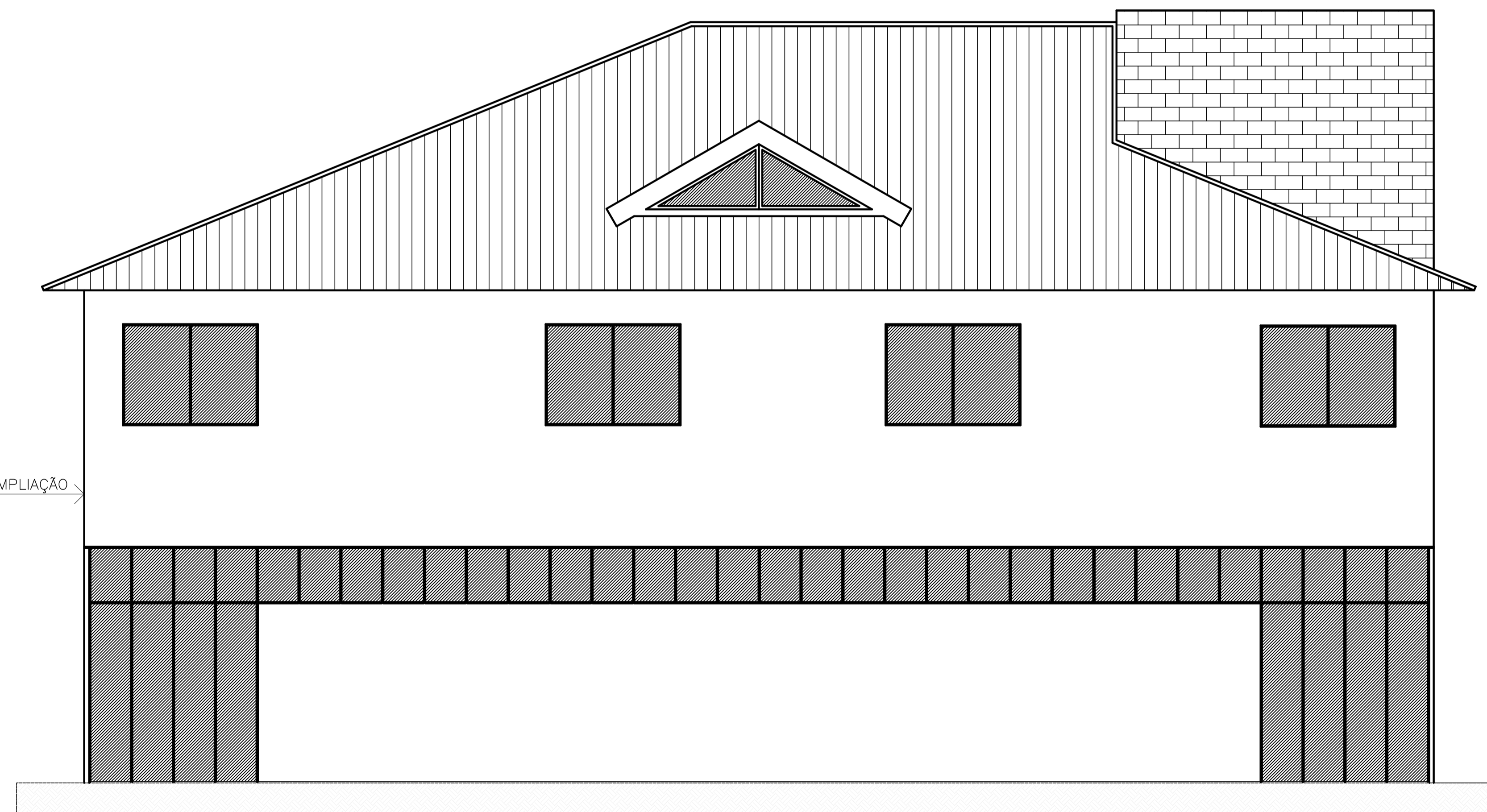

FACHADA
FUNDOS
esc.
1:50

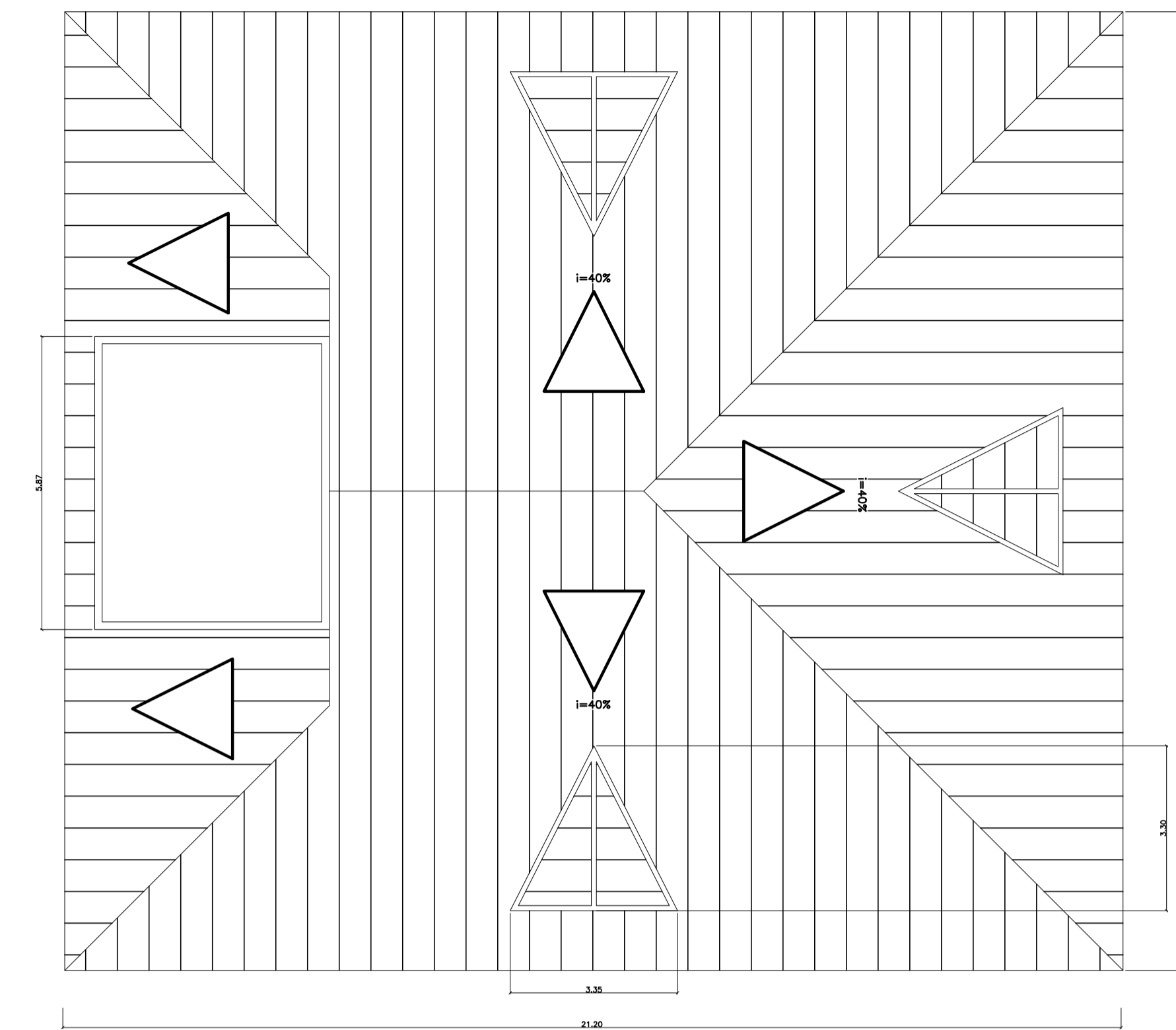

COBERTURA
esc. 1:100

MUNICÍPIO DE SÃO BONIFÁCIO

PROJETO: ARQUITETÔNICO
OBRA: AMPLIAÇÃO DO CENTRO ADMINISTRATIVO

RESPONSABILIDADE: LUIZ FELIPE MANCUSI DE HOLANDA BEZERRA
ENGENHEIRO CIVIL - CREA/SC 162.548-1
MUNICÍPIO DE SÃO BONIFÁCIO
CNPJ: 82.892.340/0001-39

ENDEREÇO: Av. 29 DE DEZEMBRO, 12, CENTRO - SÃO BONIFÁCIO

CONTEÚDO:
- FACHADAS
- PLANTA DE COBERTURA

DESENHO: LUIZ FELIPE DATA: JUL./2020 ESCALA: IND. PRANCHA: 02/04

LINK: