

FACHADA  
LATERAL  
DIREITA  
esc  
1:50

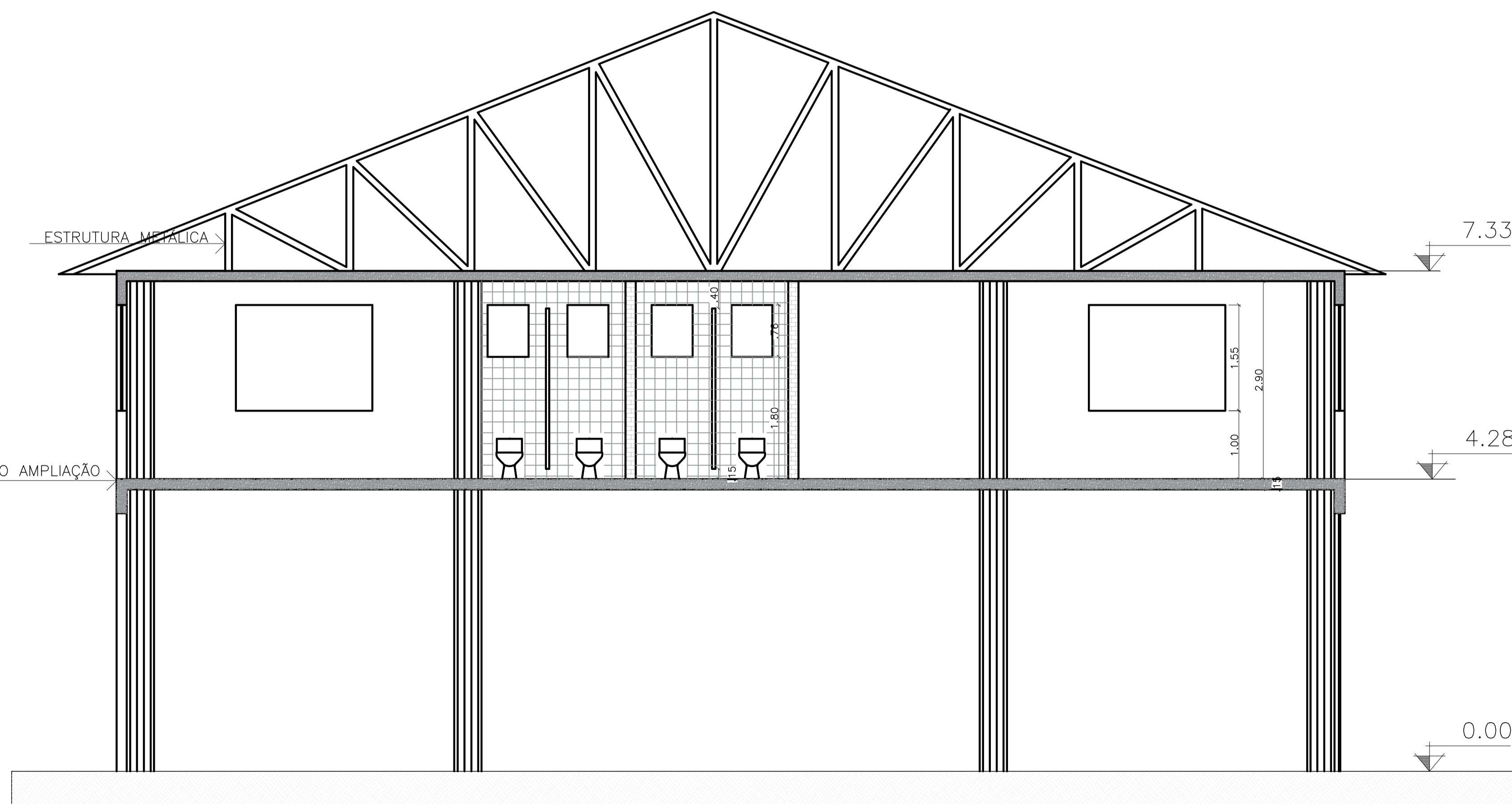

CORTE  
AA'  
esc  
1:50

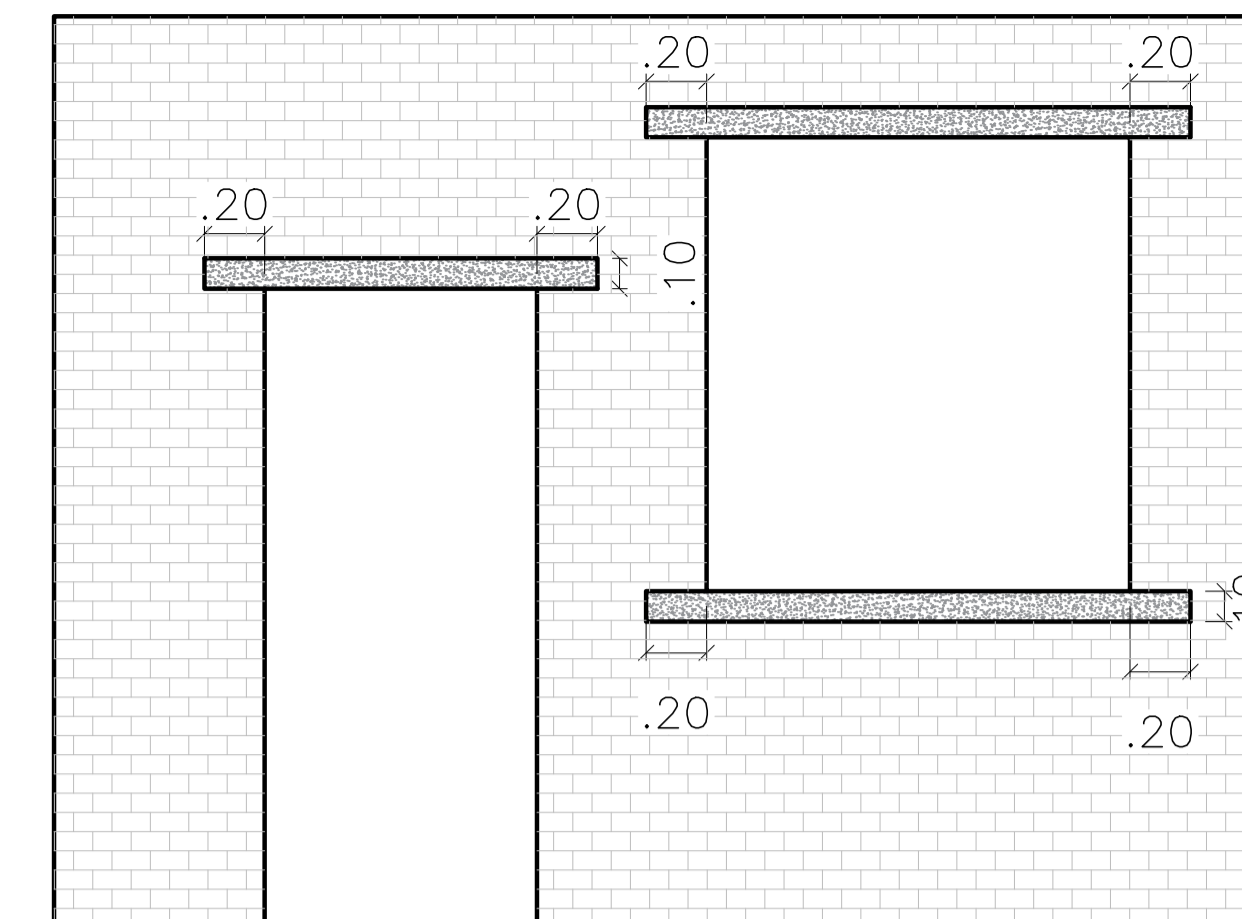

### DET. GENÉRICO

verga e contra-verga  
s/ escala

### OBSERVAÇÕES

- . OS SANITÁRIOS RECEBERÃO REVESTIMENTO CERÂMICO EM TODAS AS SUAS PAREDES ATÉ A ALTURA DO PÉ DIREITO
- . DEMAIS AMBIENTES, INCLUSIVE A PARTE EXTERIOR, RECEBERÃO PINTURA ACRÍLICA EM 03 DEMÃOS, SENDO A PRIMEIRA DE SELADOR E DUAS DE ACABAMENTO
- . A CAIXA D'ÁGUA SERÁ REVESTIDA POR TIJOLETAS CERÂMICAS
- . AS PORTAS DE MADEIRA DEVEM SER PINTADAS COM VERNIZ INCOLOR
- . TELHAMENTO COM TELHA METÁLICA ONDULADA PINTADA, COM  $i=40\%$
- . MANSARDA EM ESTRUTURA METÁLICA FECHADA COM VIDRO TEMPERADO
- . EXECUTAR JUNTA DE DILATAÇÃO COM EPS EM TODOS OS ENCONTROS ENTRE ALVENARIA/ESTRUTURA EXISTENTE E ALVENARIA/ESTRUTURA A CONSTRUIR
- . EXECUTAR VERGAS EM TODAS AS PORTAS E JANELAS E CONTRAVERGAS EM TODAS AS JANELAS, COM ALTURA DE 10CM E ULTRAPASSANDO 20CM EM CADA LADO DA ABERTURA
- . AS ESQUADRIAS DEVEM SER SUBMETIDAS À APROVAÇÃO PELA FISCALIZAÇÃO
- . AS DIVISÓRIAS DO BANHEIRO DEVEM SER SUBMETIDAS À APROVAÇÃO PELA FISCALIZAÇÃO
- . AS PAREDES A CONSTRUIR DEVEM TER 15CM DE ESPESSURA, SENDO CHAPISCADAS E REVESTIDAS COM REVESTIMENTO DE CAMADA ÚNICA
- . INSTALAR SOLEIRA DE GRANITO ESCURO SOB TODAS AS PORTAS DE MADEIRA
- . AS LIGAÇÕES HIDROSSANITÁRIAS SERÃO FEITAS NOS TQS E CVs EXISTENTES (DEIXADOS EM ESPERA)

## MUNICÍPIO DE SÃO BONIFÁCIO

PROJETO: ARQUITETÔNICO  
OBRA: AMPLIAÇÃO DO CENTRO ADMINISTRATIVO

RESPONSABILIDADE: LUIZ FELIPE MANCINI DE HOLANDA BEZERRA  
ENGENHEIRO CIVIL - CREA/SC 162.548-1  
MUNICÍPIO DE SÃO BONIFÁCIO  
CNPJ: 82.892.340/0001-39

ENDEREÇO: Av. 29 DE DEZEMBRO, 12, CENTRO - SÃO BONIFÁCIO

CONTEÚDO:  
- FACHADAS  
- CORTE AA'  
- OBSERVAÇÕES GERAIS

DESENHO: LUIZ FELIPE DATA: JUL./2020 ESCALA: IND. PRANCHA: 03/04