

PRÉDIO DA PREFEITURA (EXISTENTE)

PRÉDIO DA PREFEITURA - PAVT^o SUPERIOR
AMPLIAÇÃO A SER EXECUTADA

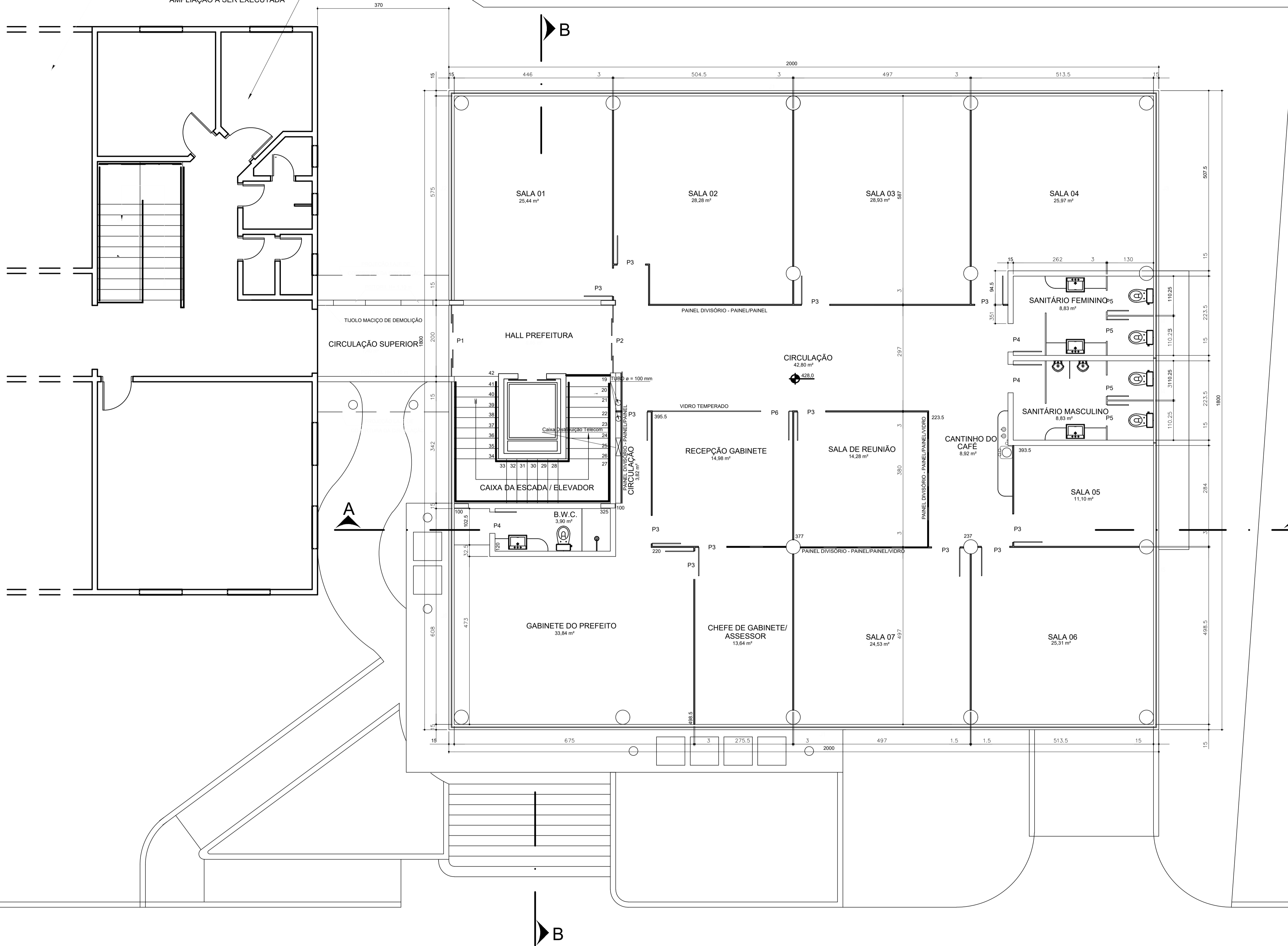

ESQUADRIAS – AMPLIAÇÃO DO PAVT^o SUPERIOR

PORTAS

P1	200 X 290	DE VIDRO TEMPERADO DE CORRER	4 FIBR UN
P2	190 X 290	DE VIDRO TEMPERADO DE CORRER	4 FIBR UN
P3	80 X 210	DE PAINEL DIVISÓRIO DE ABRIR	12 UN
P4	80 X 210	DE MADEIRA, CHAPEADA DE ABRIR	03 UN
P5	60 X 190	DE VIDRO TEMPERADO JATEADO, DE ABRIR	04 UN
P6	80 X 210	DE VIDRO TEMPERADO DE ABRIR	01 UN

OBS.: LARGURA X ALTURA

ESQUADRIAS – AMPLIAÇÃO DO PAVT^o SUPERIOR

JANELAS

J1	1985 X 155	DE VIDRO, TIPO MAX-AIR	02 UN
J2	587.5 X 155	DE VIDRO, TIPO MAX-AIR	01 UN
J3	507.5 X 155	DE VIDRO, TIPO MAX-AIR	01 UN
J4	238.5 X 70	DE VIDRO, TIPO MAX-AIR	02 UN
J5	802.5 X 155	DE VIDRO, TIPO MAX-AIR	01 UN
J6	974.5 X 155	DE VIDRO, TIPO MAX-AIR	01 UN

OBS.: LARGURA X ALTURA

ESPECIFICAÇÕES DA AMPLIAÇÃO DO PAVT^o SUPERIOR

- AS PAREDES SERÃO EM ALVENARIA DE TIJOLOS 06 FUROS, CHAPISADAS E REBOCADAS COM 15 CM DE ESPESSURA
- OS SANITÁRIOS RECEBERÃO REVESTIMENTO CERÂMICO NAS PAREDES ATÉ A ALTURA DE 1,90 m.
- AS DEMAIS PAREDES RECEBERÃO PINTURA ACRÍLICA EM 03 DEMÃOS DE APLICAÇÃO, SENDO UMA DEMÃO DE SELADOR E 02 DEMÃOS DE ACABAMENTO.
- AS PORTAS DE MADEIRA SERÃO PINTADAS COM VERNIZ NAVAL INCOLOR EM 02 DEMÃOS, APÓS A LIXAÇÃO E APLICAÇÃO DE FUNDO SELANTE INCOLOR.
- AS DIVISÓRIAS DOS SANITÁRIOS SERÃO EXECUTADAS EM GRANITO POLIDO COM ESPESSURA DE 3,0 cm, FIXADAS NA PAREDE E PISO COM SUPORTES EM ALUMÍNIO COM PINTURA ELETROSTÁTICA NA COR BRANCA.
- TODO O PAVT^o SUPERIOR SERÁ PAVIMENTADO COM PORCELANATO EM ALTO BRILHO NA COR BEGE OU AREIA, ASSENTADOS COM ARGAMASSA COLANTE DE ALTA RESISTÊNCIA.
- O HALL E A CIRCULAÇÃO SUPERIOR SERÃO PAVIMENTADOS COM PLACAS DE GRANITO JATEADOS.
- AS ESCADAS SERÃO PAVIMENTADAS COM GRANITO NATURAL JATEADOS.
- AS JANELAS SERÃO DE VIDRO LAMINADO COM MONTANTES DE ALUMÍNIO DA MESMA FORMA QUE O EXECUTADO NO PAVIMENTO INFERIOR, CABENDO A FISCALIZAÇÃO A APROVAÇÃO DAS MESMAS.
- TODOS OS MATERIAIS INSTALADOS NA OBRA DEVERÃO PASSAR PELO ACETE DA FISCALIZAÇÃO

CENTRO ADMINISTRATIVO
MUNICÍPIO DE SÃO BONIFÁCIO
ARQUITETÔNICO

LOCAL: PRAÇA HERÓIS DO COMBATE DA
SERRA DA GARÇANTA
BARRIO CENTRO
SÃO BONIFÁCIO
RS

PROJETO: a03/06

PLANTA BAIXA DO PAV SUPERIOR

PROJETO: MOISÉS LUIZ SCHMITZ
ENGENHEIRO CIVIL
CREA/SC: 6.812-8

AMPLIAÇÃO POR:
LUIZ FELIPE M. BEZERRA
ENGENHEIRO CIVIL
CREA/SC: 162.548-1

MUNICÍPIO DE
SÃO BONIFÁCIO
62.892.540/0001-39

ESCALA: INDICADA DATA: ABRIL DE 2021

PLANTA BAIXA DO PAVT^o SUPERIOR (A SER AMPLIADO)
ESCALA 1:50