

COBERTURA
esc 1:100

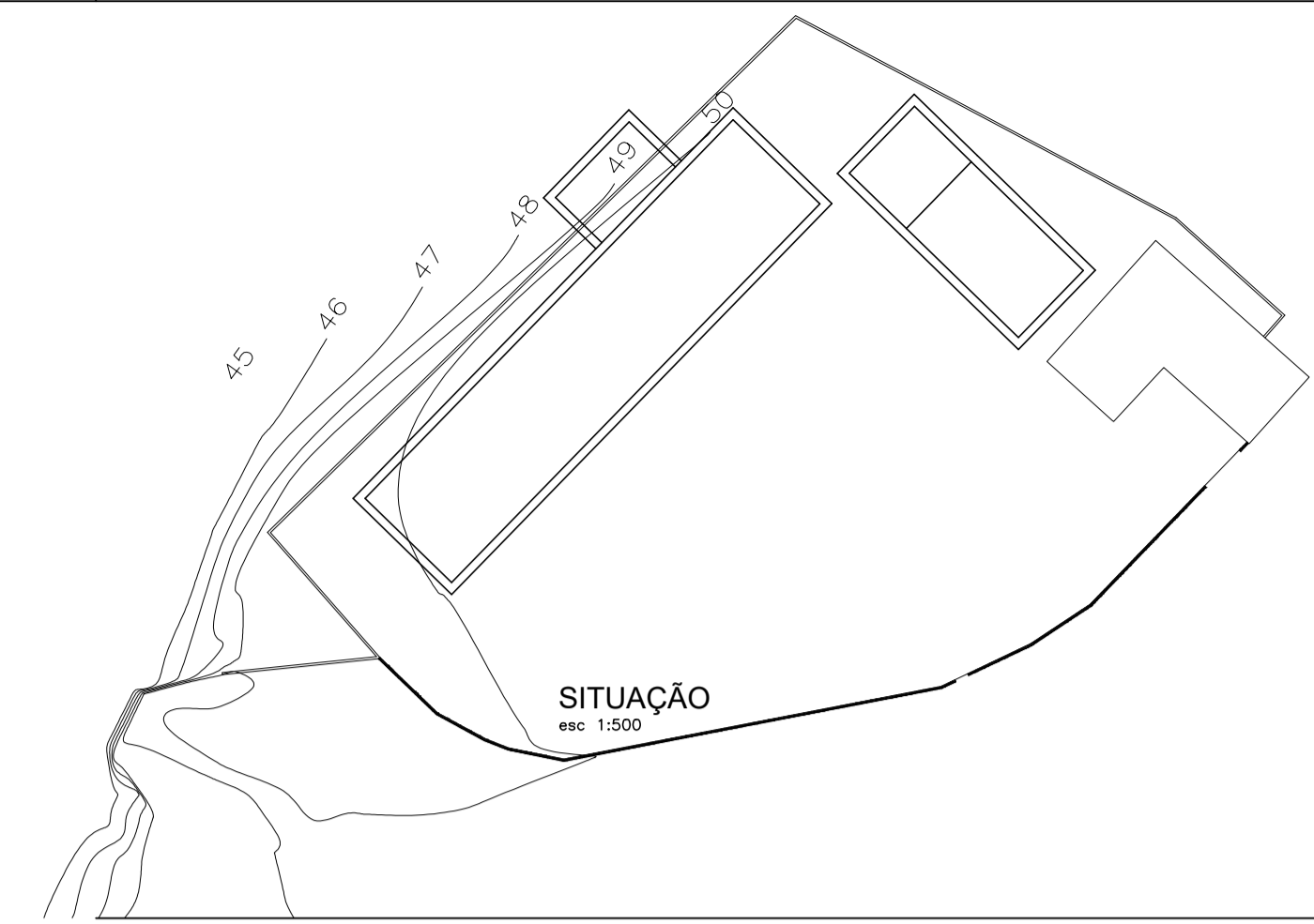
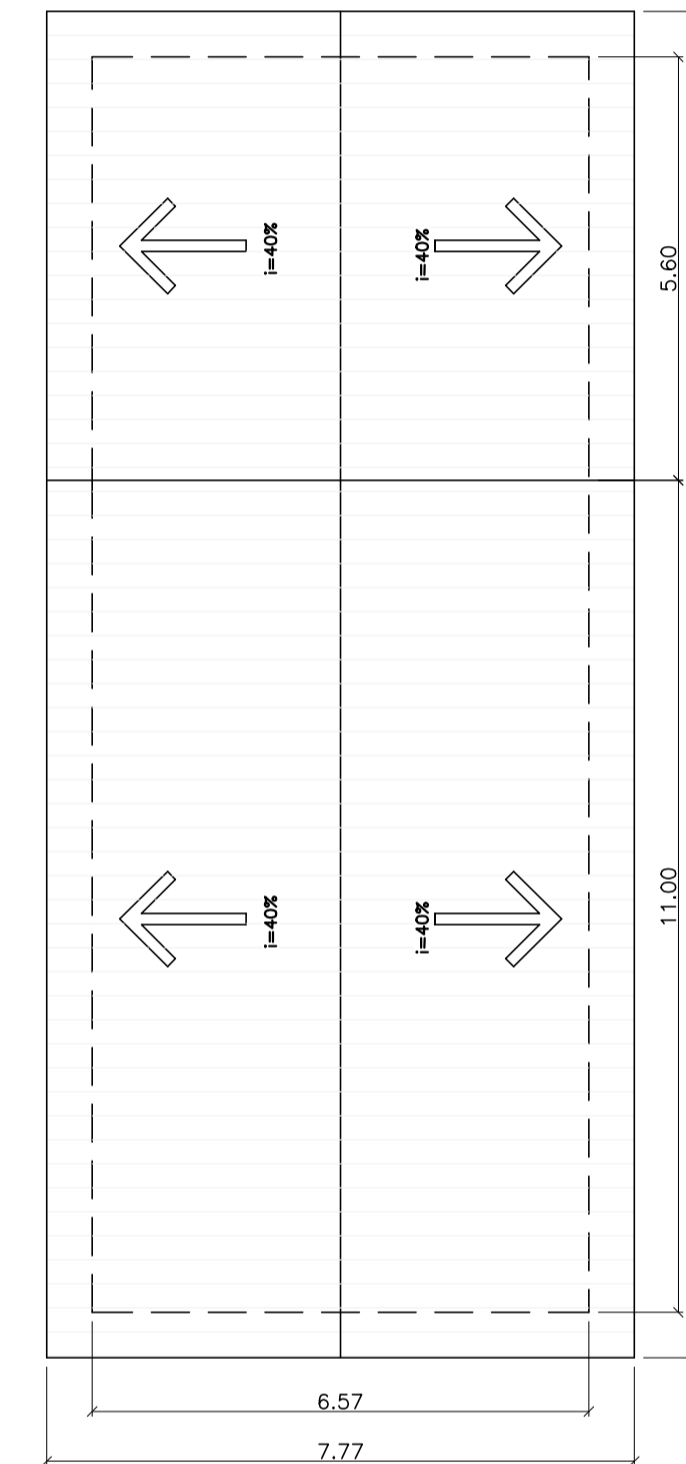

OBSERVAÇÕES

- AS TELHAS REMOVIDAS SERÃO REAPROVEITADAS. NOVAS TELHAS DEVERÃO SER COMPRADAS PARA COBRIR O ACRÉSCIMO DEVIDO AO AUMENTO DA INCLINAÇÃO DO TELHADO, BEM COMO DA EVENTUAL QUEBRA DE TELHAS
- O MADEIRAMENTO DEVERÁ SER EM PINUS TRATADO, E TODAS AS EMENDAS DO MADEIRAMENTO DEVEM SER IMUNIZADAS
- NO REFEITÓRIO, DEVE-SE REMOVER AS TELHAS E PROCEDER À ALVENARIA DE MODO A PROPORCIONAR UMA COBERTURA CONTÍNUA ENTRE O PRÉDIO E O REFEITÓRIO
- O ITEM 3.1.6 (TELHAMENTO COM TELHA CERÂMICA VITRIFICADA) ENLOBA TANTO O TELHAMENTO NOVO PARA O REFEITÓRIO COMO AS PERDAS E NOVAS TELHAS PARA O PRÉDIO DAS SALAS, CONSIDERANDO UMA PERDA DE 30%
- DEVEM SER SEGUIDAS AS ESPECIFICAÇÕES CONSTANTES NA PRESENTE PRANCHA, NAS PLANILHAS ORÇAMENTÁRIAS E NOS MEMORIAIS DESCRITIVOS.
- QUAISQUER DÚVIDAS E INFORMAÇÕES NECESSÁRIAS DEVEM SER TIRADAS COM A FISCALIZAÇÃO.

COORDENADAS

706097.87M E	6899610.24M S
--------------	---------------

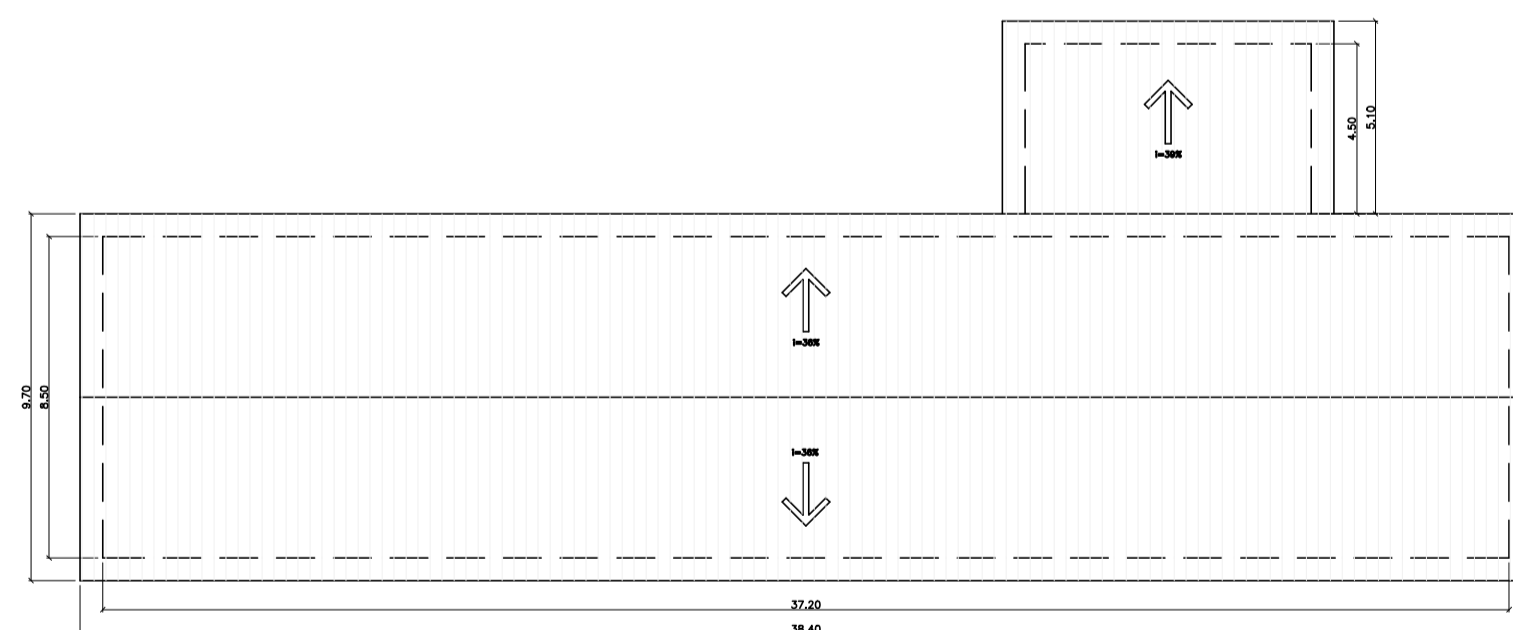
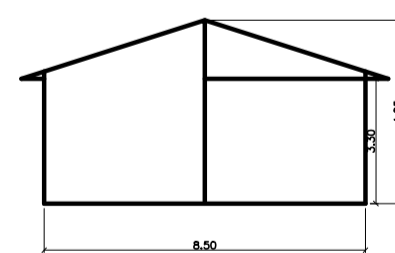

PLANTA DE COBERTURA EXISTENTE
esc 1:200

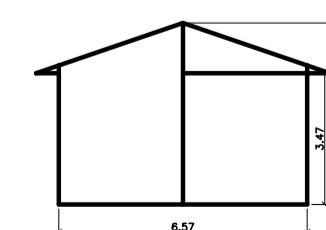
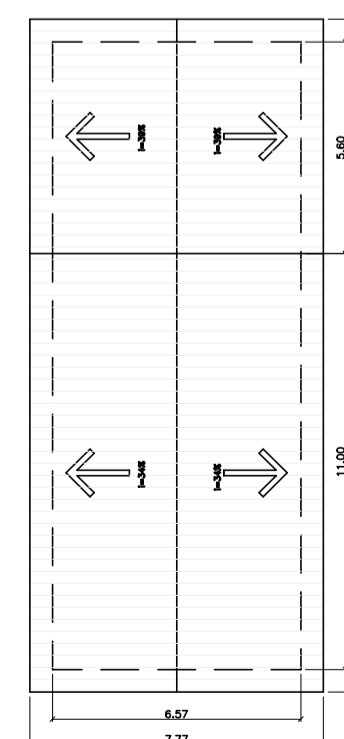

CARIMBOS E OBSERVAÇÕES:

MUNICÍPIO DE SÃO BONIFÁCIO

PROJETO:	ARQUITETÔNICO		
OBRA:	REFORMA E SUBSTITUIÇÃO DE COBERTURA CERÂMICA		
RESPONSABILIDADE:	LUIZ FELIPE MANCUSI DE HOLANDA BEZERRA ENGENHEIRO CIVIL - CREA/SC 162.548-1		PROPRIETÁRIO: MUNICÍPIO DE SÃO BONIFÁCIO CNPJ: 82.892.340/0001-39
ENDEREÇO:	ESTRADA GERAL RIO DO PONCHO, SÃO BONIFÁCIO/SC		
CONTEÚDO:	- PLANTA DE COBERTURA	- ESQUEMA DE FACHADAS	
	- PLANTA DE SITUAÇÃO	- DETALHES E OBSERVAÇÕES	
DESENHO:	LUIZ FELIPE	DATA:	18/07/2022
LINK:		ESCALA:	IND.
		PRANCHA:	01/02