

VISTA SUPERIOR
Pilar Externo

ESCALA 1:50

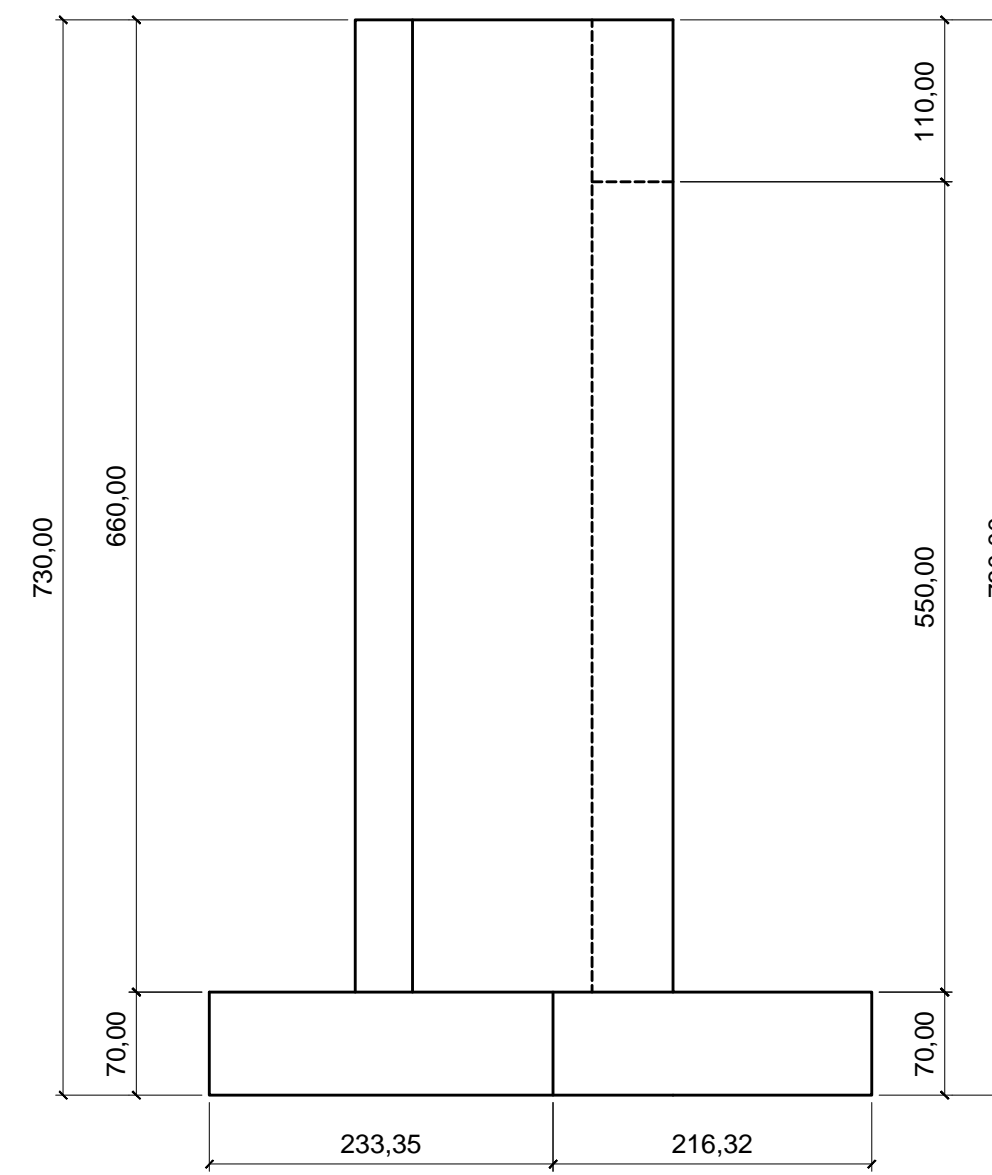

VISTA LATERAL
Pilar Externo

ESCALA 1:50

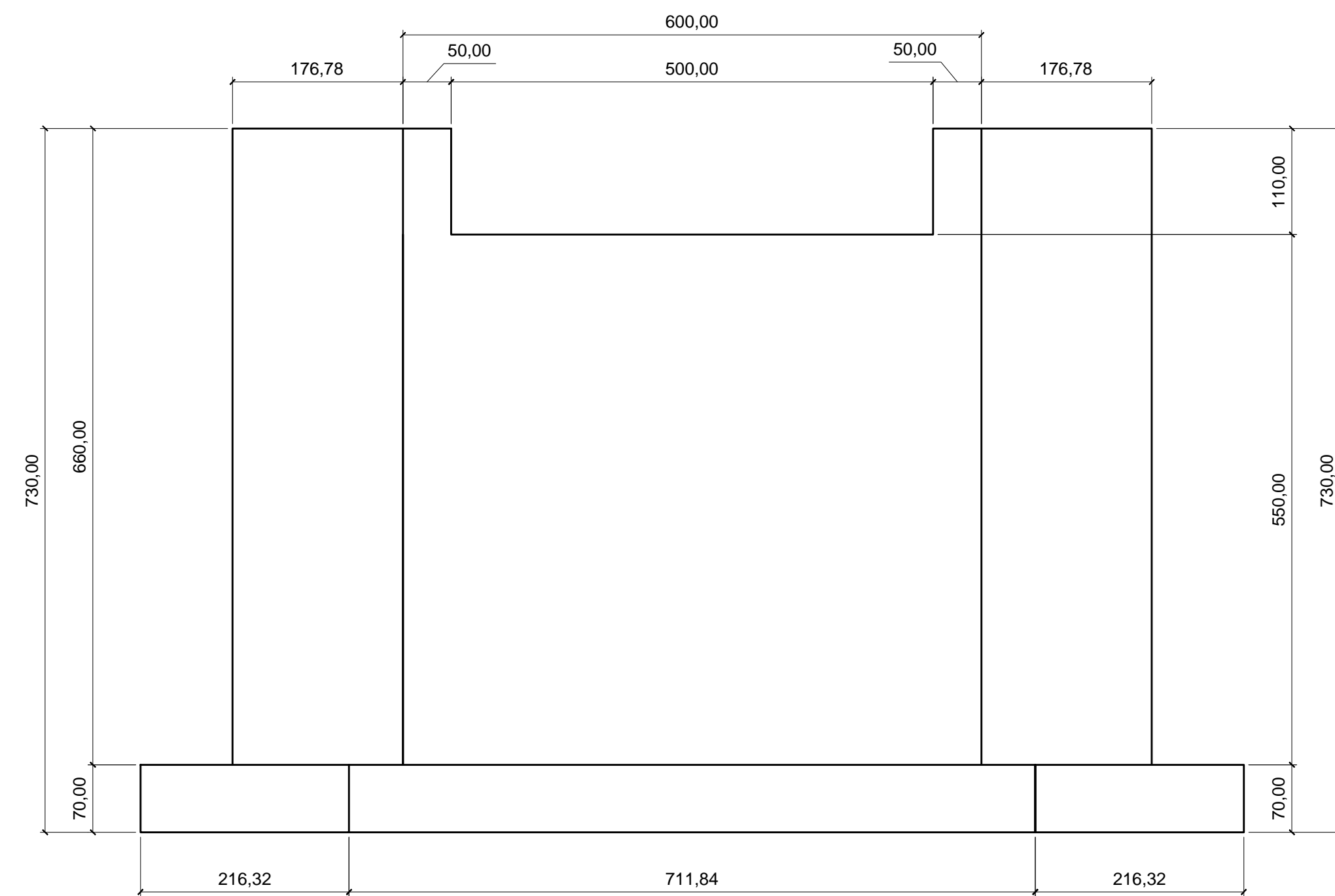

VISTA FRONTAL
Pilar Externo

ESCALA 1:50

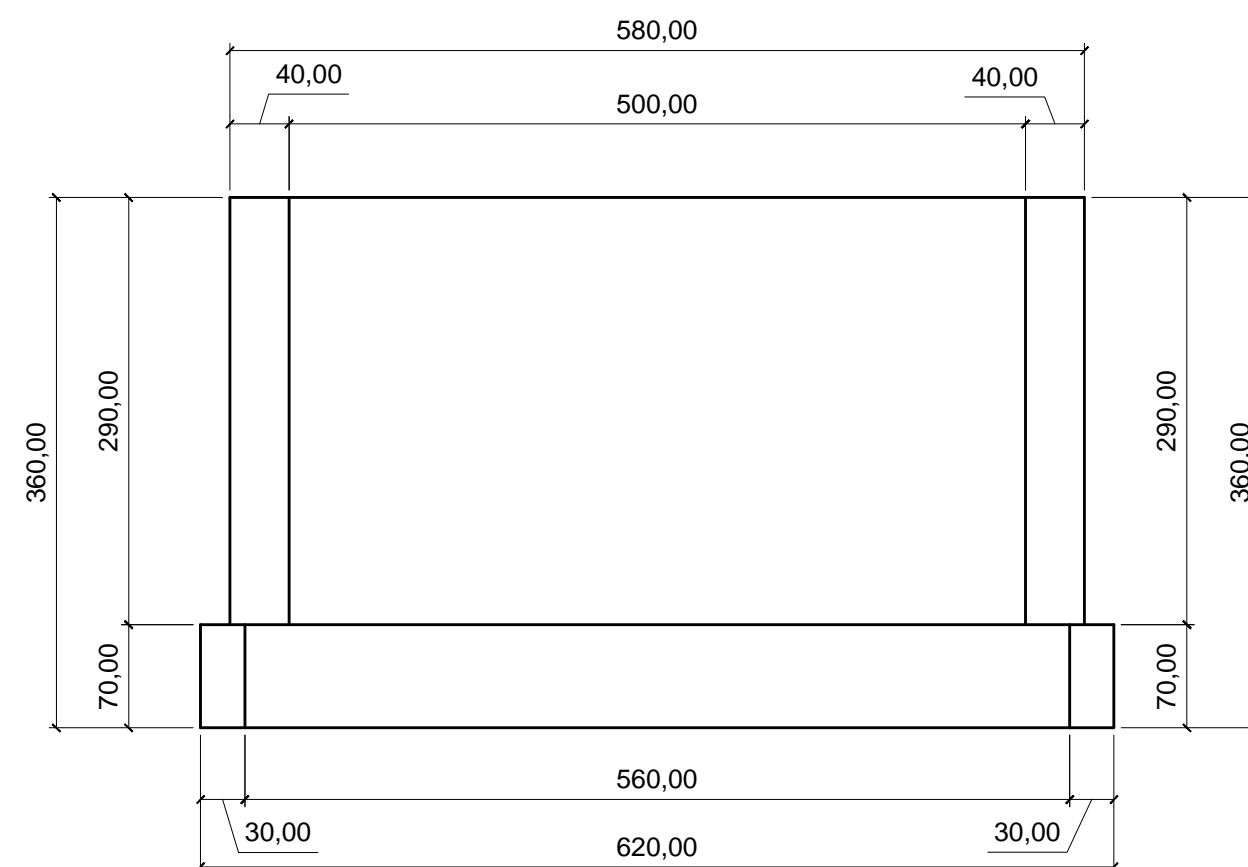

VISTA FRONTAL
Pilar Central

ESCALA 1:50

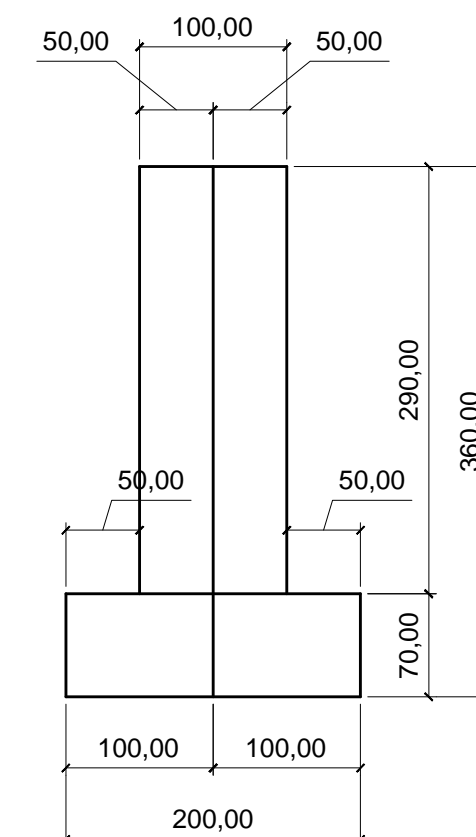

VISTA LATERAL
Pilar Central

ESCALA 1:50

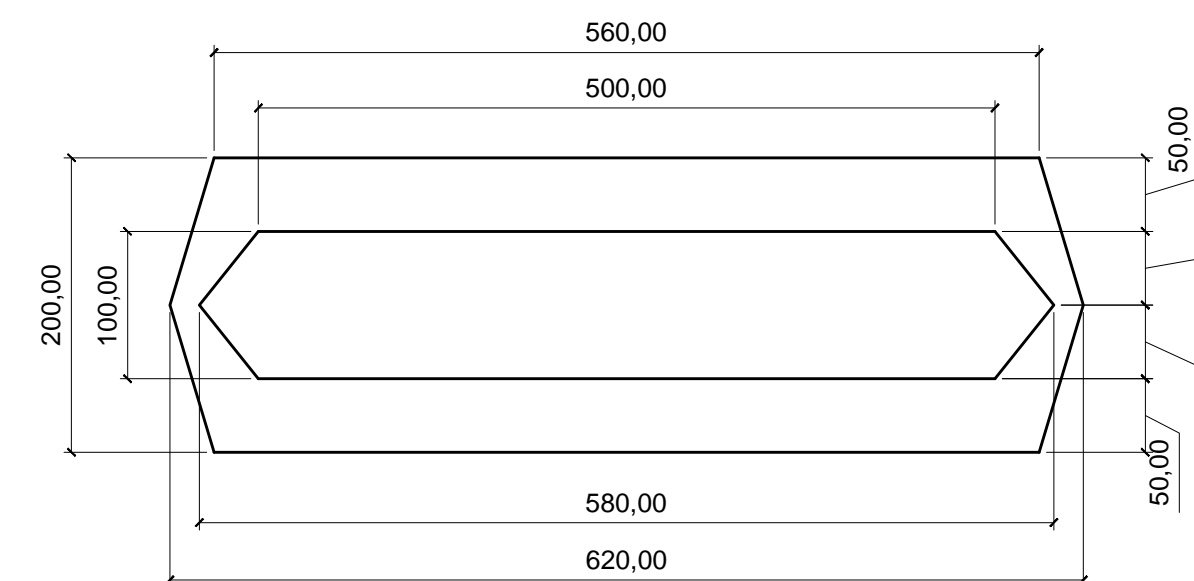

VISTA SUPERIOR
Pilar Central

ESCALA 1:50

 PMSB PREFEITURA MUNICIPAL SÃO BONIFÁCIO	
END.: AV. 29 DE DEZEMBRO Nº 12 - CENTRO - SÃO BONIFÁCIO - SC TELEFONE/FAX: 48 - 3252.0111	
PREFEITURA MUNICIPAL DE SÃO BONIFÁCIO SECRETARIA DE OBRAS GERENCIA DE OBRAS E MANUTENÇÃO	
NOME DO PROJETO:	REF.:
PONTE SB 479 - RIO DO PONCHO - CENTRO	EST-INF
LOCAL: ESTRADA SB 479 - PRÓXIMO AO AVIÁRIO HERBERTO STOCK	2024-01
TIPO DE PROJETO: ARQUITETÔNICO	
CARACTERÍSTICAS: VISTAS	
AUTOR DO PROJETO:	03/05
ÉDIO SCHMITZ ÁVILA CREA/SC 038443-8	
ÁREA: 195,00 m²	ESCALA: Indicada
DATA: 05/02/2024	DES.: ÉDIO